

٢-المحور الثاني

نظرة احصائية شاملة

٢-١ الباب الأول

الطلبة

الدراسات الأولية

٢-١-١: خطة القبول والطلبة المقبولين فعلاً للدراسات الأولية

للاعوام الدراسية ٢٠١٤/٢٠١٥ --- ٢٠١٥/٢٠١٦

(الدراسة الصباحية)

أولاً /خطة القبول والمقبول فعلاً في المجموعة الطبية (الدراسة الصباحية):

ت	الكلية	القسم	خطة القبول	المقبولين فعلاً	خطة القبول	المقبولين فعلاً
			٢٠١٥/٢٠١٤	٢٠١٥/٢٠١٤	٢٠١٦/٢٠١٥	٢٠١٦/٢٠١٥
١	الطب	عام	٢٠٠	٣٤٦	٢٠٠	٢٨٤
٢	طب الكندي	عام	١٠٠	١٦٤	٧٥	١٢٢
٣	طب اسنان	عام	١٠٠	١٧٧	١٠٠	١٧٦
٤	الصيدلة	عام	١٠٠	٢١١	١٠٠	١٧٤
**	المجموع الكلي للمجموعة الطبية		٥٠٠	٨٩٨	٤٧٥	٧٥٦

وزارة التعليم العالي والبحث العلمي
جامعة بغداد/ قسم الدراسات والتخطيط والمتابعة
تقرير الإدارة السنوي للعام ٢٠١٥
ثانياً / خطة القبول والمقبول فعلاً" في المجموعة الهندسية (الدراسة الصباحية):

ت	الكلية	القسم	خطة القبول ٢٠١٥/٢٠١٤	المقبولين فعلاً ٢٠١٥/٢٠١٤	خطة القبول ٢٠١٦/٢٠١٥	المقبولين فعلاً ٢٠١٦/٢٠١٥
١	الهندسة	المعماري	٤٠	٥٠	٦٥	٦٥
		الحاسبات	٣٥	٣٤	٣٥	٢٣
		المدني	٨٨	٩٧	١١٠	٩٠
		الالكترونيك والانصلاات	٢٨	٢٩	٢٨	٢٨
		الكهرباء	١٢٠	٨٤	١٢٠	٩٨
		الكيمياوي	٣٠	٤١	٥٠	٤١
		الميكانيك	١٠٥	٩٧	١٠٠	٨٢
		الطاقة	٣٠	٢٣	٤٠	٢٨
		البيئة	٣٠	١٤	٣٠	٢٤
		النفط	٤٠	٥٤	٥٠	٦١
		الموارد مائية	٤٠	٤١	٥٠	٤٤
		المساحة	٣٠	٣٩	٣٠	٣١
*	مجموع الهندسة		٦١٦	٦٠٣	٧٠٨	٦١٥
٢	هندسة خوارزمي	هندسة الطب الحياتي	٤٠	٤١	٤٠	٤١
		هندسة المعلومات والاتصالات	٤٠	٣٢	٤٠	٢٥
		هندسة الميكاترونكس	٤٠	٣٠	٤٠	٣٣
		هندسة الكيمائية الإحيائية	٤٠	٣٨	٤٠	٣٣
		هندسة عمليات التصنيع المؤتمت	٤٠	٣٢	٤٠	٢٩
*	مجموعالهندسة خوارزمي		٢٠٠	١٧٣	٢٠٠	١٦١
**	المجموع الكلي للمجموعة الهندسية		٨١٦	٧٧٦	٩٠٨	٧٧٦

ثالثاً /خطة القبول والمقبول فعلاً" في المجموعة الزراعية (الدراسة الصباحية):

ت	الكلية	القسم	خطة القبول ٢٠١٥/٢٠١٤	المقبولين فعلاً ٢٠١٥/٢٠١٤	خطة القبول ٢٠١٦/٢٠١٥	المقبولين فعلاً ٢٠١٦/٢٠١٥
١	الطب البيطري	عام	٢٠٠	١٨٠	١٥٠	١٦٣
٢	الزراعة	الاقتصاد الزراعي	٦٠	٥٢	٧٥	٧٦
		البستنة وهندسة الحدائق	١٠٠	٨١	١٠٠	١٢٦
		علوم الاغذية	١٢٠	٩٩	١٠٠	٩٩
		الثروة الحيوانية	١٠٠	٩٨	١٠٠	٥٣
		المكانن والالات الزراعية	٧٠	٤٨	٧٥	٤٦
		علوم التربة والموارد المائية	١٠٠	٩٥	٦٠	٣٤
		الارشاد الزراعي ونقل التقنيات	٣٠	٤١	٣٠	٦٣
		المحاصيل الحقلية	١٠٠	٩٥	١٠٠	٥٩
		مكافحة التصحر	٦٠	٤٢	٥٠	٥٥
		وقاية النبات	١٢٠	١٠٦	١٠٠	٥٧
*	مجموع الزراعة		٨٦٠	٧٥٧	٧٩٠	٦٦٨
**	المجموع الكلي للمجموعة الزراعية		١٠٦٠	٩٣٧	٩٤٠	٨٣١

وزارة التعليم العالي والبحث العلمي
جامعة بغداد/ قسم الدراسات والتخطيط والمتابعة
تقرير الإدارة السنوي للعام ٢٠١٥
رابعاً/ خطة القبول والمقبول فعلاً" في المجموعة العلمية (الدراسة الصباحية):

ت	الكلية	القسم	خطة القبول	المقبولين فعلاً	خطة القبول	المقبولين فعلاً
			٢٠١٥/٢٠١٤	٢٠١٥/٢٠١٤	٢٠١٦/٢٠١٥	٢٠١٦/٢٠١٥
١	العلوم	الحاسوب	١٠٠	١٠٢	١١٠	٨٨
		علوم الحياة	١٢٠	١٥٣	١٥٠	١٢٩
		التقنيات الاحيائية	١٠٠	٩٥	١٢٠	١٠٤
		الكيمياء	٨٠	٨١	١٠٠	٩٢
		الفيزياء	٢٠٠	٦٣	٢٠٠	١٦٤
		الفلك والفضاء	١٠٠	٨٤	١٣٠	٦٣
		علم الارض	١٢٠	١٥٦	١٢٠	٩٨
		الرياضيات	٨٠	٨٤	٨٠	٨٧
		مجموع العلوم	٩٠٠	٨١٨	١٠١٠	٨٢٥
٢	العلوم للنبات	الحاسوب	٤٥	٥٠	٣٥	٣٦
		علوم الحياة	٥٠	٨١	٦٣	٩٢
		الكيمياء	٥٠	٧٣	٥٠	٦١
		الفيزياء	٥٠	٦٢	٥٠	٥٨
		الرياضيات	٥٠	٥٩	٦٠	٦٥
		مجموع العلوم للنبات	٢٤٥	٣٢٥	٢٥٨	٣١٢
٣	التربية ابن الهيثم للعلوم الصرفة	الحاسوب	١٠٠	١١٩	١٠٠	٨٠
		علوم الحياة	١٠٠	١٥٥	١٠٠	١١٣
		الكيمياء	١٠٠	١٥٠	١٠٠	١٢٧
		الفيزياء	١٠٠	١٦٤	١٠٠	٨٧
		الرياضيات	١٠٠	١٣٥	١٠٠	٩٢
		مجموع التربية ابن الهيثم	٥٠٠	٧٢٣	٥٠٠	٤٩٩

خطة القبول والمقبول فعلاً" في المجموعة العلمية (الدراسة الصباحية) تنمة :

ت	الكلية	القسم	خطة القبول	المقبولين فعلاً	خطة القبول	المقبولين فعلاً
			٢٠١٥/٢٠١٤	٢٠١٥/٢٠١٤	٢٠١٦/٢٠١٥	٢٠١٦/٢٠١٥
٤	الادارة والاقتصاد	ادارة اعمال	١٠٠	١٢٧	١٠٠	١٤٤
		الاقتصاد	١٥٠	١٢٨	١٠٠	١٠٠
		المحاسبة	١٥٠	١٣٤	١٠٠	١٦١
		الادارة العامة	٢٠٠	١١٣	١٠٠	١٤٤
		الادارة الصناعية	١٥٠	٩٧	١٠٠	٥٤
		التمويل والمصارف	١٠٠	١٠٧	٥٠	٥٨
		الاحصاء	١٥٠	٩٨	١٠٠	٩٣
*	مجموع الادارة والاقتصاد		١٠٠٠	٨٠٤	٦٥٠	٧٥٤
٥	التربية البدنية وعلوم الرياضية	عام	٢٥٠	٢٤٧	٢٥٠	٢٢٣
٦	التمريض	عام	١٠٠	١٢٩	١٠٠	١٠٩
٧	الفنون الجميلة	التصميم	٨٠	٦٩	١٢٠	١١٣
		الفنون السينمائية والتلفزيونية	٦٠	٤٢	٦٠	٦٠
		الفنون التشكيلية	١٠٠	٥٠	١٠٠	٨٨
		الفنون المسرحية	٦٠	٢٢	٦٠	٤٦
		الخط والزخرفة	٣٠	١٣	٥٠	٥٣
		التربية الفنية	١٠٠	٦٤	١٠٠	١١٠
		الفنون الموسيقية	٢٥	١٤	٥٠	٢١
*	مجموع الفنون الجميلة		٤٥٥	٢٧٤	٥٤٠	٤٩١
٨	التربية البدنية وعلوم الرياضية للبنات	عام	١٥٠	٣٦	٢٥٠	١٠١
**	المجموع الكلي للمجموعة العلمية		٣٦٠٠	٣٣٥٦	٣٥٥٨	٣٣١٤

وزارة التعليم العالي والبحث العلمي
جامعة بغداد/ قسم الدراسات والتخطيط والمتابعة
تقرير الإدارة السنوي للعام ٢٠١٥
خامساً /خطة القبول والمقبول فعلاً" في المجموعة الانسانية (الدراسة الصباحية):

ت	الكلية	القسم	خطة القبول ٢٠١٥/٢٠١٤	المقبولين فعلاً ٢٠١٥/٢٠١٤	خطة القبول ٢٠١٦/٢٠١٥	المقبولين فعلاً ٢٠١٦/٢٠١٥
١	العلوم الإسلامية	الشريعة	١٥٥	٩	١٥٥	٢٣٢
		اصول الدين	١٥٠	٦	١٥٠	٢٠٨
		اللغة العربية	١١٥	٢٤	١٤٥	٢٥٠
		الاديان المقارنة	٦٠	٢	٦٠	٦٩
		الفلسفة الإسلامية	٦٠	٥	٦٠	٥٦
		الحضارة والآثار الإسلامية	٦٠	٤	٦٠	٩٣
		العلوم المالية والمصرفية الإسلامية	استحداث عام ٢٠١٦/٢٠١٥		٦٠	٩٣
*	مجموع العلوم الإسلامية		٦٠٠	٥٠	٦٩٠	١٠٠١
٢	كلية التربية ابن رشد للعلوم الإنسانية	اللغة العربية	٧٠	١١٤	١٠٠	٩٠
		اللغة الانكليزية	٨٠	١٢٩	٨٠	١٤٦
		علوم القرآن الكريم والتربية الإسلامية	٦٠	٩٣	٦٠	١١١
		التاريخ	٧٥	٨٦	١٠٠	١٠٠
		الجغرافية	٧٥	٨٧	١٠٠	٩٢
		العلوم التربوية والنفسية	٧٠	٩٧	٧٠	٩٩
		اللغة الكردية	٦٠	١١٤	٥٠	٩١
*	مجموع التربية ابن رشد		٤٩٠	٧٢٠	٥٦٠	٧٢٩
٣	اللغات	اللغة الانكليزية	٦٠	٧٢	٦٠	٧٤
		اللغة الايطالية	٠	٠	٠	٠
		اللغة الفرنسية	٤٠	٤٣	٦٠	٦٣
		اللغة الألمانية	٥٠	٩٣	٥٠	٥٢
		اللغة الاسبانية	٥٠	٥٥	٧٠	٥٧
		اللغة الروسية	٥٠	٦٣	١٢٠	١١٠
		اللغة التركية	٥٠	٧١	٩٠	٦٨
		اللغة الفارسية	٥٠	١٠٤	٥٠	٥٢
		اللغة العبرية	١٠٠	١٤٨	١٠٠	٥٦
		اللغة السريانية	٥٠	٣٦	٥٠	٦٠
		اللغة الكردية	٤٠	١٩	٣٠	٠
*	مجموع اللغات		٥٤٠	٧٠٤	٦٨٠	٥٩٢

خطة القبول والمقبول فعلاً" في المجموعة الانسانية (الدراسة الصباحية)تتمة:

ت	الكلية	القسم	خطة القبول ٢٠١٥/٢٠١٤	المقبولين فعلاً ٢٠١٥/٢٠١٤	خطة القبول ٢٠١٦/٢٠١٥	المقبولين فعلاً ٢٠١٦/٢٠١٥
٤	الآداب	اللغة الانكليزية	١٠٠	١٤٩	٥٠	٨١
		اللغة العربية	١٠٠	١٥٩	١٠٠	٧٨
		الجغرافية	١٠٠	١٠٠	٧٥	٧٣
		التاريخ	١٠٠	١٤٤	٧٥	٧٨
		الاجتماع	٨٠	٨٨	٦٠	٩٤
		علم النفس	١٠٠	١٤٦	٦٠	٧٣
		الفلسفة	٥٠	٩٨	٥٠	٥٣
		الآثار	٣٥	٦١	٣٠	٣٤
*	مجموع الآداب		٦٦٥	٩٤٥	٥٠٠	٥٦٤
٥	القانون	عام	١٠٠	١٣٦	١٠٠	١٣٢
٦	علوم سياسية	عام	٢٠٠	٢٢٥	٢٠٠	٢١٨
٧	الاعلام	صحافة	٥٠	٥٦	٥٠	٨١
		الاذاعة والتلفزيون	٥٠	٦٤	٥٠	٨٥
		علاقات عامة	٥٠	٦٠	٥٠	٨٣
*	مجموع الاعلام		١٥٠	١٨٠	١٥٠	٢٤٩
٨	التربية للبنات	الحاسوب	٤٠	٥١	٥٠	٤٧
		اللغة الانكليزية	٥٠	١٠٤	٥٠	٧٦
		اللغة العربية	١٠٠	١٣٢	١٥٠	١٧٣
		التاريخ	٧٥	٩١	١٠٠	١٣١
		الجغرافية	٥٠	٨٢	٥٠	٦٦
		علوم القرآن	٥٠	٩٥	٥٠	٦٢
		التربية وعلم النفس	٥٠	١٠١	٦٠	٧٠
		الاقتصاد المنزلي	٥٠	٩٥	٥٠	٥٧
		رياض الأطفال	٥٠	٧٢	٥٠	٦٩
		الخدمة الاجتماعية	٥٠	٨٠	٥٠	٦٢
	مجموع التربية للبنات		٥٦٥	٩٠٣	٦٦٠	٨١٣
**	المجموع الكلي للمجموعة الانسانية		٣٣١٠	٣٨٦٣	٣٥٤٠	٤٢٩٨

٢-١-٢: خلاصة خطة القبول والمقبول فعلاً" (الدراسة الصباحية)

المقبولين فعلاً ٢٠١٦/٢٠١٥	خطة القبول ٢٠١٦/٢٠١٥	المقبولين فعلاً ٢٠١٥/٢٠١٤	خطة القبول ٢٠١٥/٢٠١٤	المجموع النهائي لخطة القبول والمقبول فعلاً" لكافة التشكيلات (الدراسة الصباحية)	
٧٥٦	٤٧٥	٨٩٨	٥٠٠	المجموعة الطبية	١
٧٧٦	٩٠٨	٧٧٦	٨١٦	المجموعة الهندسية	٢
٨٣١	٩٤٠	٩٣٧	١٠٦٠	المجموعة الزراعية	٣
٣٣١٤	٣٥٥٨	٣٣٥٦	٣٦٠٠	المجموعة العلمية	٤
٤٢٩٨	٣٥٤٠	٣٨٦٣	٣٣١٠	المجموعة الإنسانية	٥
٩٩٧٥	٩٤٢١	٩٨٣٠	٩٢٨٦	المجموع النهائي (الدراسة الصباحية)	**

خطة القبول و المقبولين فعلاً ٢٠١٥/٢٠١٤ (الدراسة الصباحية)

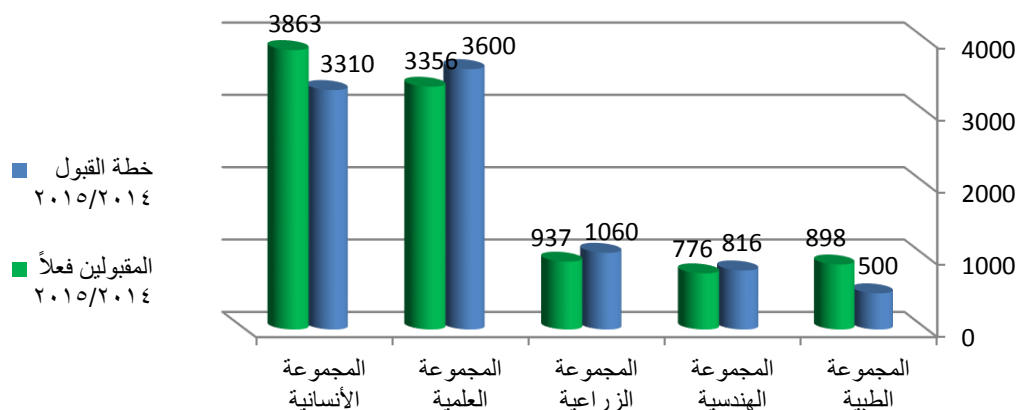

خطة القبول و المقبولين فعلاً ٢٠١٦/٢٠١٥ (الدراسة الصباحية)

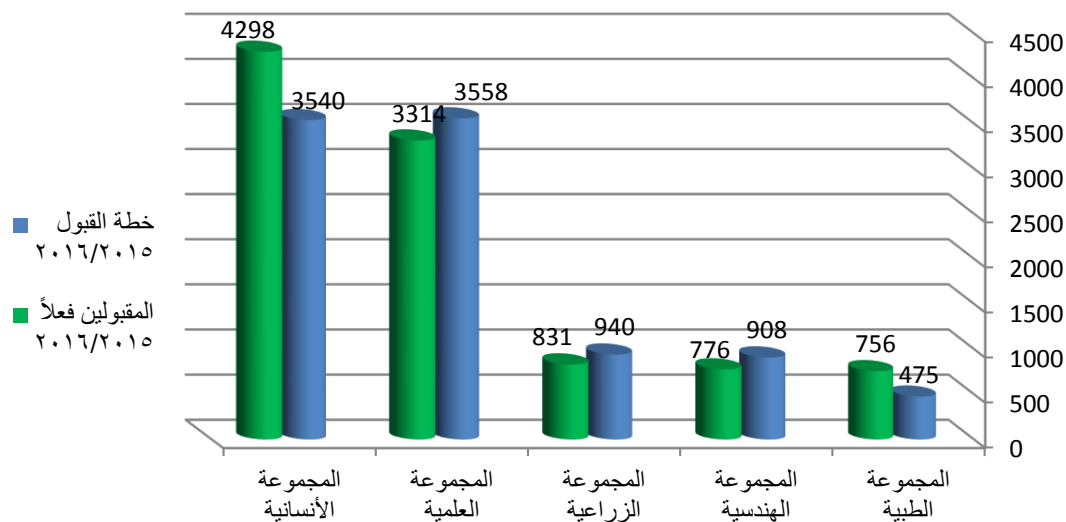

المجموع الكلي لخطة القبول و المقبولين فعلاً (الدراسة الصباحية)

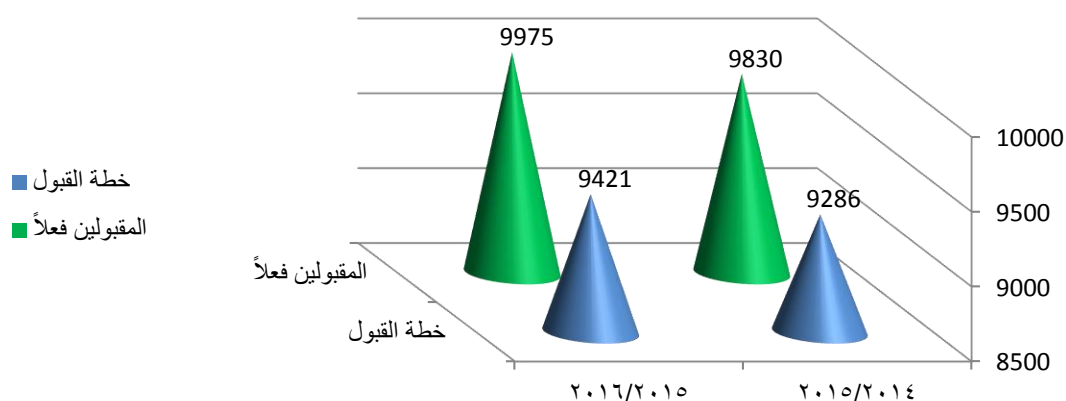

٢-١-٣: خطة القبول والطلبة المقبولين فعلاً للدراسات الأولية

للاعوام الدراسية ٢٠١٥/٢٠١٤ --- ٢٠١٦/٢٠١٥

(الدراسة المسائية)

أولاً / خطة القبول والمقبول فعلاً في المجموعة العلمية (الدراسة المسائية):

ت	الكلية	القسم	خطة القبول	المقبولين فعلاً	خطة القبول	المقبولين فعلاً
			٢٠١٥/٢٠١٤	٢٠١٥/٢٠١٤	٢٠١٦/٢٠١٥	٢٠١٦/٢٠١٥
١	الهندسة خوارزمي	هندسة الطب الحياتي	٠	٠	٤٠	٦١
		هندسة المعلومات والاتصالات	٠	٠	٤٠	٤٤
		هندسة الميكاترونكس	٠	٠	٤٠	٣٨
		هندسة الكيمياء الاحيائية	٠	٠	٤٠	٤٠
		هندسة التصنيع المؤتمت	٠	٠	٤٠	٢٤
المجموع الكلي للمجموعة الهندسية			٠	٠	٢٠٠	٢٠٧
١	التربية للعلوم الصفرة ابن الهيثم	الحاسوب	١٠٠	٨٥	١٠٠	٧٤
		علوم الحياة	١٠٠	٨٦	١٠٠	٧٤
		الكيمياء	١٠٠	٤٣	١٠٠	٩٥
		الفيزياء	١٠٠	٦٤	١٠٠	٥٦
		الرياضيات	١٠٠	٣٩	١٠٠	٩٢
*	مجموع التربية ابن الهيثم		٥٠٠	٣١٧	٥٠٠	٣٩١
٢	التمريض	عام	١٠٠	٩٣	١٠٠	٩٢
٣	الإدارة والاقتصاد	إدارة أعمال	١٥٠	١٢٧	١٠٠	٢٤٠
		المحاسبة	١٥٠	١٢٧	١٠٠	١٧١
		الإدارة العامة	١٥٠	١١٣	١٠٠	٢٣٢
		الاقتصاد	١٥٠	١٠١	١٠٠	١٣٥
		الإدارة الصناعية	١٥٠	٣١	١٠٠	٧٢
		الإحصاء	١٥٠	٨٣	١٠٠	١٢٤
		التمويل والمصارف	١٠٠	٦٣	٥٠	٦٣
*	مجموع الادارة والاقتصاد		١٠٠٠	٦٤٥	٦٥٠	١٠٣٧

خطة القبول والمقبول فعلاً" في المجموعة العلمية (الدراسة المسائية) تنمة:

ت	الكلية	القسم	خطة القبول ٢٠١٥/٢٠١٤	المقبولين فعلاً ٢٠١٥/٢٠١٤	خطة القبول ٢٠١٦/٢٠١٥	المقبولين فعلاً ٢٠١٦/٢٠١٥
٤	الفنون الجميلة	التصميم	٨٠	٤٤	١٢٠	٤٤
		الفنون السينمائية والتلفزيونية	٦٠	٥٠	٦٠	٢٥
		الفنون التشكيلية	١٠٠	٢٦	١٠٠	٢٠
		الفنون المسرحية	٦٠	١٧	٦٠	١٨
		الخط والزخرفة	٤٠	١٠	٦٠	١٢
		التربية الفنية	٨٠	٢١	١٠٠	٢٥
		الفنون الموسيقية	٢٥	٨	٥٠	٥
*	مجموع الفنون الجميلة		٤٤٥	١٧٦	٥٥٠	١٤٩
٥	العلوم	علم الارض	٨٠	٩٦	٨٠	٦٤
		فلك	١٠٠	٤	١٠٠	٠
		علوم الحياة	١١٠	١٠٧	١٤٠	١٩٤
		حاسوب	١٠٠	١٠٤	١٠٠	١٢٤
		تقنيات احيائية	١٠٠	٩١	١٢٠	١٤١
		كيمياء	٨٠	٩٢	١٠٠	١١٤
		فيزياء	١٨٠	٦٣	١٨٠	٢١٥
		رياضيات	٨٠	٣١	٨٠	١٩٠
*	مجموع العلوم		٨٣٠	٥٨٨	٩٠٠	١٠٤٢
**	المجموع الكلي للمجموعة العلمية		٢٨٧٥	١٨١٩	٢٩٠٠	٢٩١٨

ثانياً /خطة القبول والمقبول فعلاً" في المجموعة الانسانية (الدراسة المسائية):

ت	الكلية	القسم	خطة القبول ٢٠١٥/٢٠١٤	المقبولين فعلاً ٢٠١٥/٢٠١٤	خطة القبول ٢٠١٦/٢٠١٥	المقبولين فعلاً ٢٠١٦/٢٠١٥	
١	الاداب	اللغة العربية	١٠٠	٤٩	١٠٠	٢٧	
		اللغة الانكليزية	١٠٠	١٦٨	١٠٠	٩٤	
		التاريخ	١٠٠	٠	٥٠	٠	
		الاجتماع	٧٠	٧٦	٥٠	٢٤	
		فلسفة	٥٠	٠	٦٠	٠	
		الاثار	٥٠	٠	٣٠	٠	
		الجغرافية	١٠٠	٠	١٠٠	٠	
		علم النفس	١٠٠	٠	٥٠	٠	
	المجموع الاداب			٦٧٠	٢٩٣	٥٤٠	١٤٥
٢	كلية التربية ابن رشد للعلوم الانسانية	اللغة العربية	٧٠	٥٧	١٠٠	٥٨	
		اللغة الانكليزية	٨٠	٨٣	١٠٠	١٢٨	
		علوم القرآن الكريم والتربية الاسلامية	٦٠	١١٦	٦٠	٣٠	
		التاريخ	١٠٠	٥٤	١٠٠	١٠١	
		الجغرافية	١٠٠	٥٨	١٠٠	٩٦	
		علم النفس	٧٠	٤٤	٦٠	٥١	
		اللغة الكردية	٦٠	٣٢	٥٠	٣١	
*	مجموع التربية ابن رشد			٥٤٠	٤٤٤	٥٧٠	٤٩٥
٣	العلوم الاسلامية	اصول دين	١٥٠	٤٣	١٥٠	٢٥	
		شريعة	١٥٥	٥٣	١٥٥	٢١	
		اللغة العربية	١١٥	٣٣	١٤٥	٢١	
		الحضارة والاثار الاسلامية	٠	٢	٣٥	٠	
		العلوم المالية والمصرفية الاسلامية	استحداث ٢٠١٥		٣٥	٠	
		الفلسفة الاسلامية	٦٠	١٥	٦٠	٠	
		الاديان المقارنة	٦٠	١٤	٦٠	٠	
	مجموع العلوم الاسلامية			٥٤٠	١٦٠	٦٤٠	٦٧
٤	العلوم السياسية	عام	٢٠٠	٢٥٨	٠	٠	
المجموع الكلي للمجموعة الانسانية			١٩٥٠	١١٥٥	١٧٥٠	٧٠٧	

٢-١-٤: خلاصة خطة القبول والمقبول فعلاً" (الدراسة المسائية):

المقبولين فعلاً	خطة القبول	المقبولين فعلاً	خطة القبول	المجموع النهائي لخطة القبول والمقبول فعلاً" لكافة التشكيلات (الدراسة المسائية)
٢٠١٦/٢٠١٥	٢٠١٦/٢٠١٥	٢٠١٥/٢٠١٤	٢٠١٥/٢٠١٤	
٢٠٧	٢٠٠	٠	٠	١ المجموعة الهندسية
٢٩١٨	٢٩٠٠	١٨١٩	٢٨٧٥	٢ المجموعة العلمية
٧٠٧	١٧٥٠	١١٥٥	١٩٥٠	٣ المجموعة الانسانية
٣٦٢٥	٤٦٥٠	٢٩٧٤	٤٨٢٥	المجموع النهائي (الدراسة المسائية)

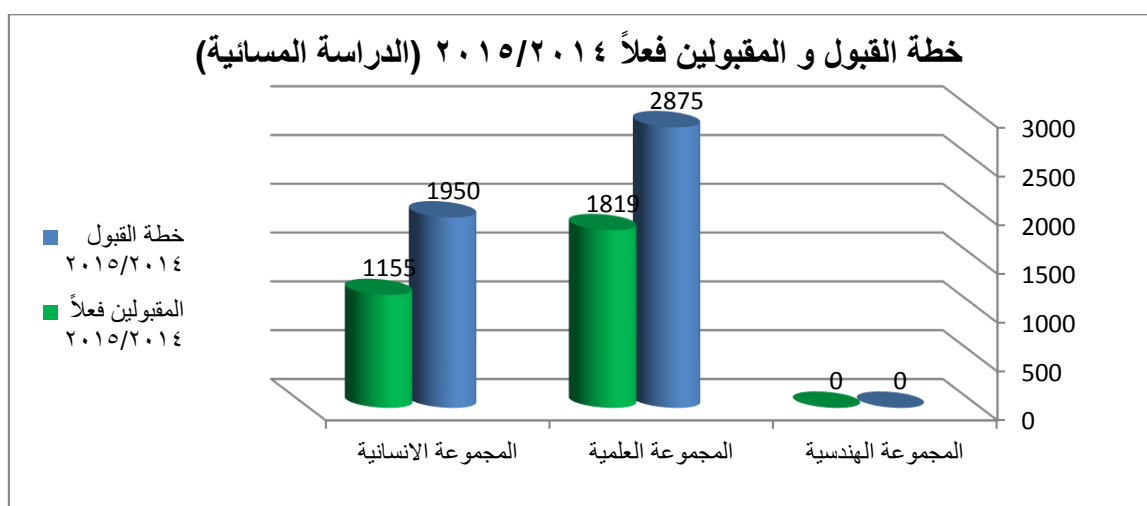

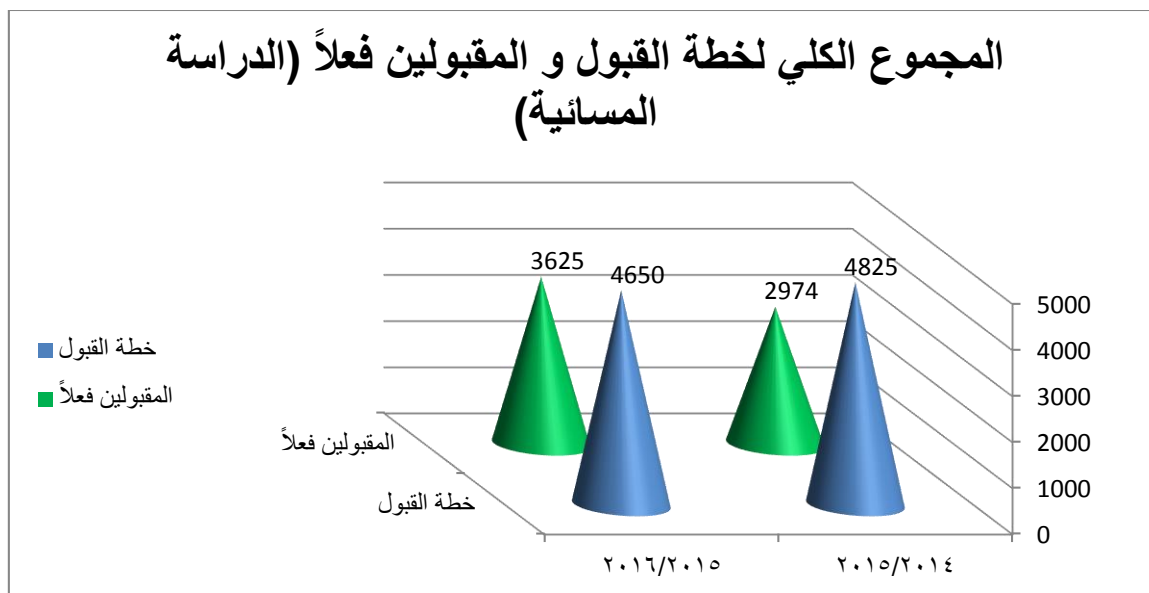
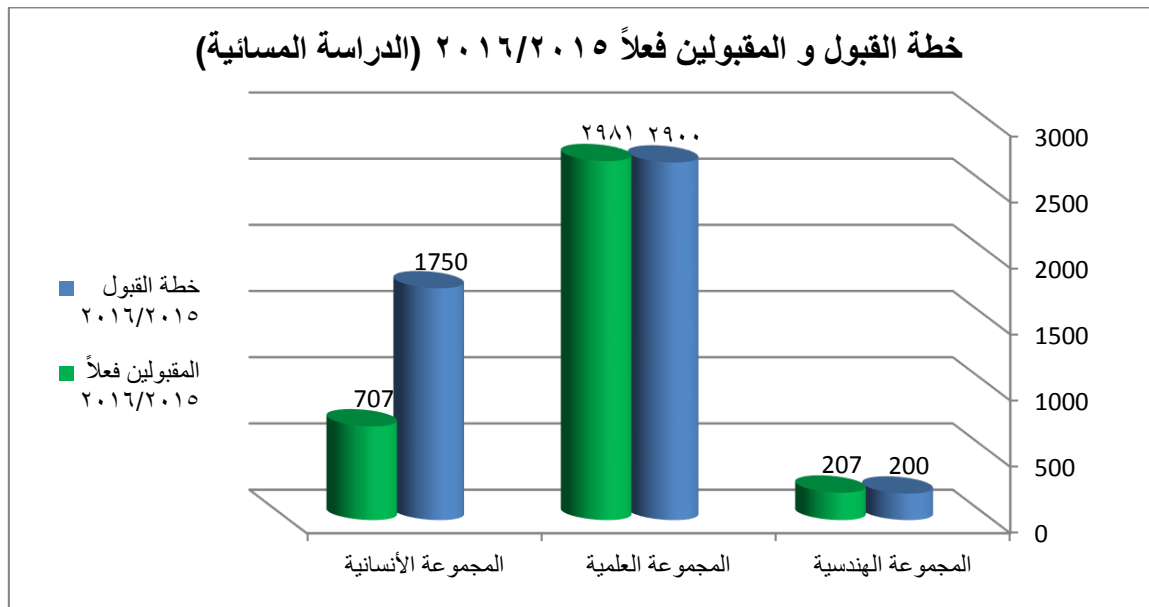

٥-١-٢: خلاصة اجمالي القبول والمقبولين فعلاً" الدراسات الاولى (الصباحية
والمسائية)
للاعوام الدراسية ٢٠١٤/٢٠١٥.... ٢٠١٥/٢٠١٦

المجاميع النهائية	خطة القبول		المقبولين فعلاً	
	٢٠١٥/٢٠١٤	٢٠١٥/٢٠١٤	٢٠١٦/٢٠١٥	٢٠١٦/٢٠١٥
١ المجموع النهائي (الدراسة الصباحية)	٩٢٨٦	٩٨٣٠	٩٤٢١	٩٩٧٥
٢ المجموع النهائي (الدراسة المسائية)	٤٨٢٥	٢٩٧٤	٤٦٥٠	٣٦٢٥
المجموع الكلي للدراستين الصباحية والمسائية	١٤١١١	١٢٨٠٤	١٤٠٧١	١٣٦٠٠

المجموع الكلي لخطة القبول و المقبولين فعلاً
(الدراستين الصباحية والمسائية)

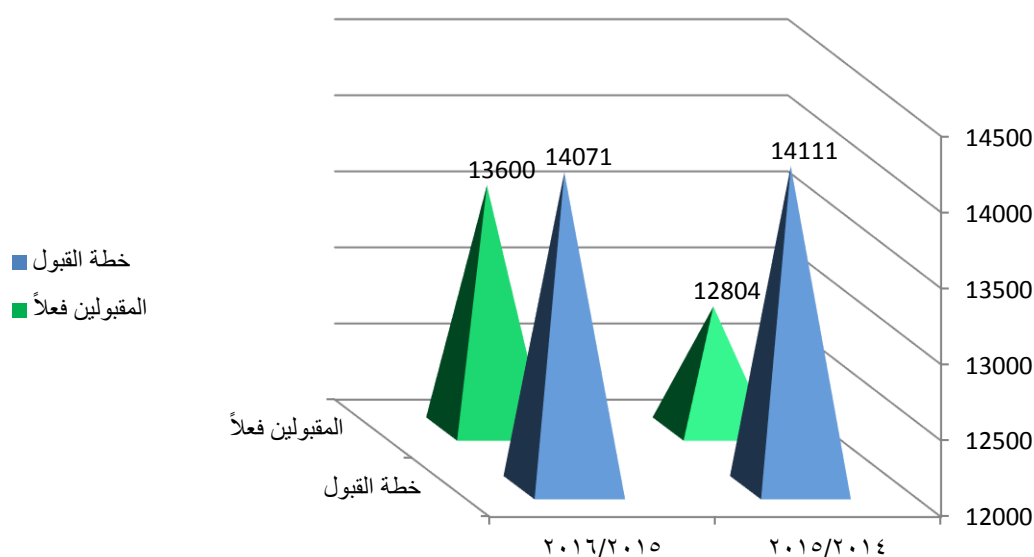

الطلبة

الدراسات العليا

٢-١-٦ : خطة القبول والمقبول فعلاً" في الدراسات العليا للعام الدراسي ٢٠١٤/٢٠١٥ :

أولاً /خطة القبول والمقبول فعلاً"في الدراسات العليا المجموعة الطبية :

ت	اسم التشكيل	خطة القبول ٢٠١٥/٢٠١٤				المقبولين فعلاً"٢٠١٤/٢٠١٥			
		دبلوم عالي	ماجستير	دكتوراه	المجموع	دبلوم عالي	ماجستير	دكتوراه	المجموع
١	كلية الطب	٧٨	٥٤	٢٠	١٥٢	٦٠	١١	٩	٨٠
٢	كلية طب الكندي	٢٤	٠	٠	٢٤	١٩	٠	٠	١٩
٣	الصيدلة	١٨	١٩	٧	٤٤	٢٤	٢٦	٧	٥٧
٤	طب الاسنان	٢٩	٨٤	١٣	١٢٦	٢٠	٥٩	٧	٨٦
مجموع المجموعة الطبية		١٤٩	١٥٧	٤٠	٣٤٦	١٢٣	٩٦	٢٣	٢٤٢

ثانياً / خطة القبول والمقبول فعلاً" في الدراسات العليا المجموعة الهندسية :

ت	اسم التشكيل	خطة القبول ٢٠١٥/٢٠١٤				المقبولين فعلاً"٢٠١٤/٢٠١٥			
		دبلوم عالي	ماجستير	دكتوراه	المجموع	دبلوم عالي	ماجستير	دكتوراه	المجموع
١	الهندسة الخوارزمي	٠	١٤	٠	١٤	٠	١٢	٠	١٢
٢	الهندسة	٩	٨٤	٣٠	١٢٣	٨	١٠٨	٣٤	١٥٠
مجموع المجموعة الهندسية		٩	٩٨	٣٠	١٣٧	٨	١٢٠	٣٤	١٦٢

ثالثاً /خطة القبول والمقبول فعلاً" في الدراسات العليا المجموعة الزراعية:

ت	اسم التشكيل	خطة القبول ٢٠١٥/٢٠١٤				المقبولين فعلاً" ٢٠١٥/٢٠١٤			
		دبلوم عالي	ماجستير	دكتوراه	المجموع	دبلوم عالي	ماجستير	دكتوراه	المجموع
١	كلية الزراعة	٢٠	٤٧	٢٥	٩٢	٢٣	٧٥	٤٣	١٤١
٢	كلية طب البيطري	١١	٣٣	١٩	٦٣	١٢	٦١	٢١	٩٤
مجموع المجموعة الزراعية		٣١	٨٠	٤٤	١٥٥	٣٥	١٣٦	٦٤	٢٣٥

رابعاً / خطة القبول والمقبول فعلاً" في الدراسات العليا المجموعة العلمية:

ت	اسم التشكيل	خطة القبول ٢٠١٥/٢٠١٤				المقبولين فعلاً" ٢٠١٥/٢٠١٤			
		دبلوم عالي	ماجستير	دكتوراه	المجموع	دبلوم عالي	ماجستير	دكتوراه	المجموع
١	التربية البدنية وعلوم الرياضة للبنات	٠	٢٠	٢٠	٤٠	٠	١٩	٨	٢٧
٢	كلية التمريض	٠	٥٢	١٥	٦٧	٠	٥٨	٨	٦٦
٣	التربية للعلوم الصرفة / ابن الهيثم	٠	٣٠	١٩	٤٩	٠	٧٣	٢٧	١٠٠
٤	العلوم للبنات	٠	٤٨	٢٢	٧٠	٠	٨٦	٢٩	١١٥
٥	التربية البدنية وعلوم الرياضة	٠	٤٠	٢٥	٦٥	٠	٤٥	٢٨	٧٣
٦	كلية العلوم	٩	١٠٢	٥٢	١٦٣	٧	١٤٢	٤١	١٩٠
٧	كلية الفنون الجميلة	٠	١٨	١٨	٣٦	٠	٣٩	٣٠	٦٩
٨	الإدارة والاقتصاد	٩٢	١٠٢	٤١	٢٣٥	١٠٨	١٣٩	٣٢	٢٧٩
مجموع المجموعة العلمية		١٠١	٤١٢	٢١٢	٧٢٥	١١٥	٦٠١	٢٠٣	٩١٩

خامساً/ خطة القبول والمقبول فعلاً" في الدراسات العليا المجموعة الانسانية:

ت	اسم التشكيل	خطة القبول ٢٠١٥/٢٠١٤				المقبولين فعلاً" ٢٠١٥/٢٠١٤			
		دبلوم عالي	ماجستير	دكتوراه	المجموع	دبلوم عالي	ماجستير	دكتوراه	المجموع
١	التربية ابن رشد للعلوم الانسانية	٠	٧٦	٦٥	١٤١	٠	١٢٤	٧٣	١٩٧
٢	اللغات	٠	٠	٠	٠	٠	٠	٠	٠
٣	كلية العلوم السياسية	٠	١٤	٩	٢٣	٠	٠	٣١	٣١
٤	كلية القانون	٠	١٤	١٠	٢٤	٠	٢٢	٨	٣٠
٥	التربية للبنات	٠	١٠٣	٣٢	١٣٥	٠	١١٤	٣٣	١٤٧
٦	الاعلام	١٠	٩	٩	٢٨	٠	١٦	١٢	٢٨
٧	الاداب	٠	٤٣	٤٣	٨٦	٠	٨٥	٧٤	١٥٩
٨	العلوم الاسلامية	٠	٤٢	٢٣	٦٥	٠	٥٩	٢٩	٨٨
مجموع المجموعة الانسانية		١٠	٣٠١	١٩١	٥٠٢	٠	٤٢٠	٢٦٠	٦٨٠

سادساً/خطة القبول والمقبول فعلاً" في الدراسات العليا المعاهد:

ت	اسم التشكيل	خطة القبول ٢٠١٥/٢٠١٤				المقبولين فعلاً" ٢٠١٥/٢٠١٤			
		دبلوم عالي	ماجستير	دكتوراه	المجموع	دبلوم عالي	ماجستير	دكتوراه	المجموع
١	المعهد العالي للدراسات المحاسبية والمالية	٠	٣٥	٢٥	٦٠	٠	٣٩	٢٦	٦٥
٢	معهد الليزر للدراسات العليا	٢٠	١٥	٣	٣٨	٣	١٤	٤	٢١
٣	معهد الهندسة الوراثية والتقنيات الاحيائية	٣٠	١٥	١٠	٥٥	٢٩	٢٤	١٤	٦٧
٤	مركز التخطيط الحضري والاقليمي للدراسات العليا	١٠	١٣	٤	٢٧	٢١	١٦	٨	٤٥
مجموع المعاهد		٦٠	٧٨	٤٢	١٨٠	٥٣	٩٣	٥٢	١٩٨

٢-١-٧: خلاصة خطة القبول والمقبول فعلا" في الدراسات العليا للعام الدراسي ٢٠١٥/٢٠١٤ لكافة التشكيلات :

ت	اسم التشكيل	خطة القبول ٢٠١٥/٢٠١٤				المقبولين فعلا" ٢٠١٥/٢٠١٤			
		دبلوم عا	ماجستير	دكتورا	المجموع	دبلوم عالي	ماجستير	دكتوراه	المجموع
١	مجموع المجموعة الطبية	١٤٩	١٥٧	٤٠	٣٤٦	١٢٣	٩٦	٢٣	٢٤٢
٢	مجموع المجموعة الهندسية	٩	٩٨	٣٠	١٣٧	٨	١٢٠	٣٤	١٦٢
٣	مجموع المجموعة الزراعية	٣١	٨٠	٤٤	١٥٥	٣٥	١٣٦	٦٤	٢٣٥
٤	مجموع المجموعة العلمية	١٠١	٤١٢	٢١٢	٧٢٥	١١٥	٦٠١	٢٠٣	٩١٩
٥	مجموع المجموعة الانسانية	١٠	٣٠١	١٩١	٥٠٢	٠	٤٢٠	٢٦٠	٦٨٠
٦	مجموع المعاهد	٦٠	٧٨	٤٢	١٨٠	٥٣	٩٣	٥٢	١٩٨
المجموع النهائي لكافة التشكيلات		٣٦٠	١١٢٦	٥٥٩	٢٠٤٥	٣٣٤	١٤٦٦	٦٣٦	٢٤٣٦

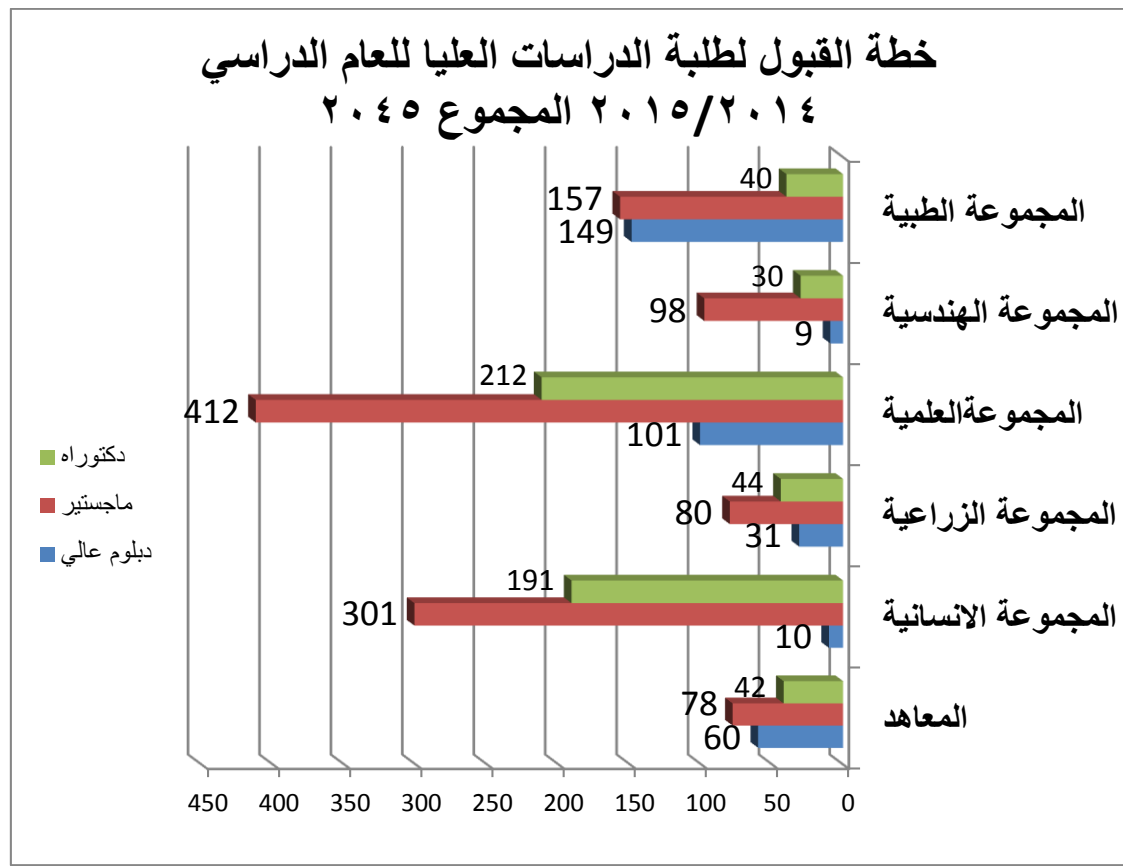

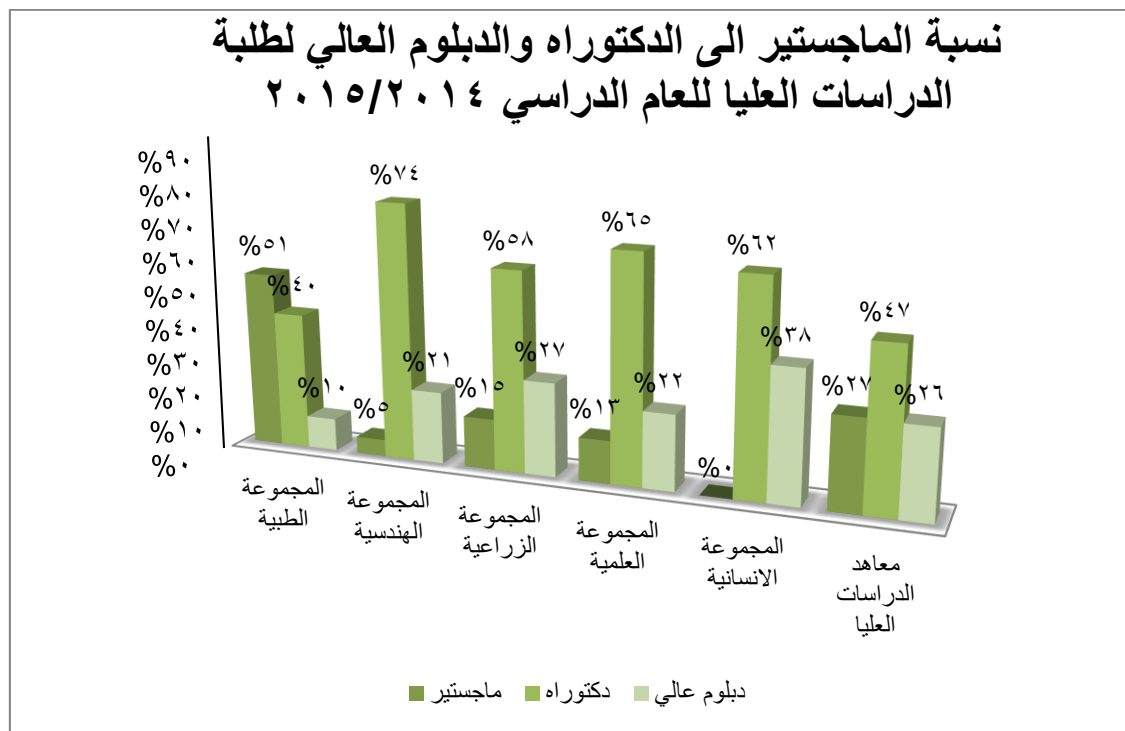
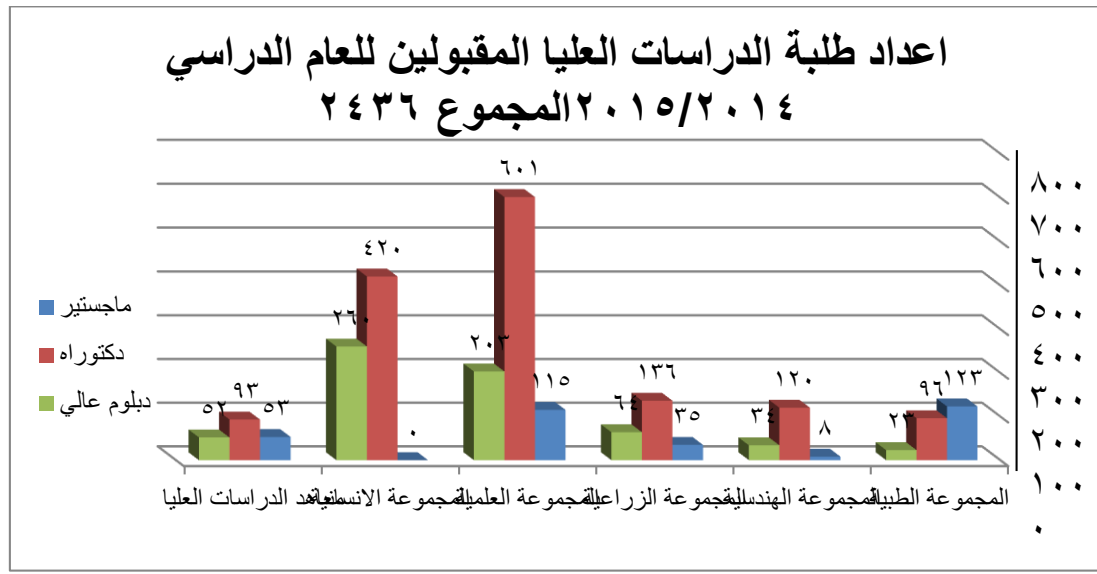

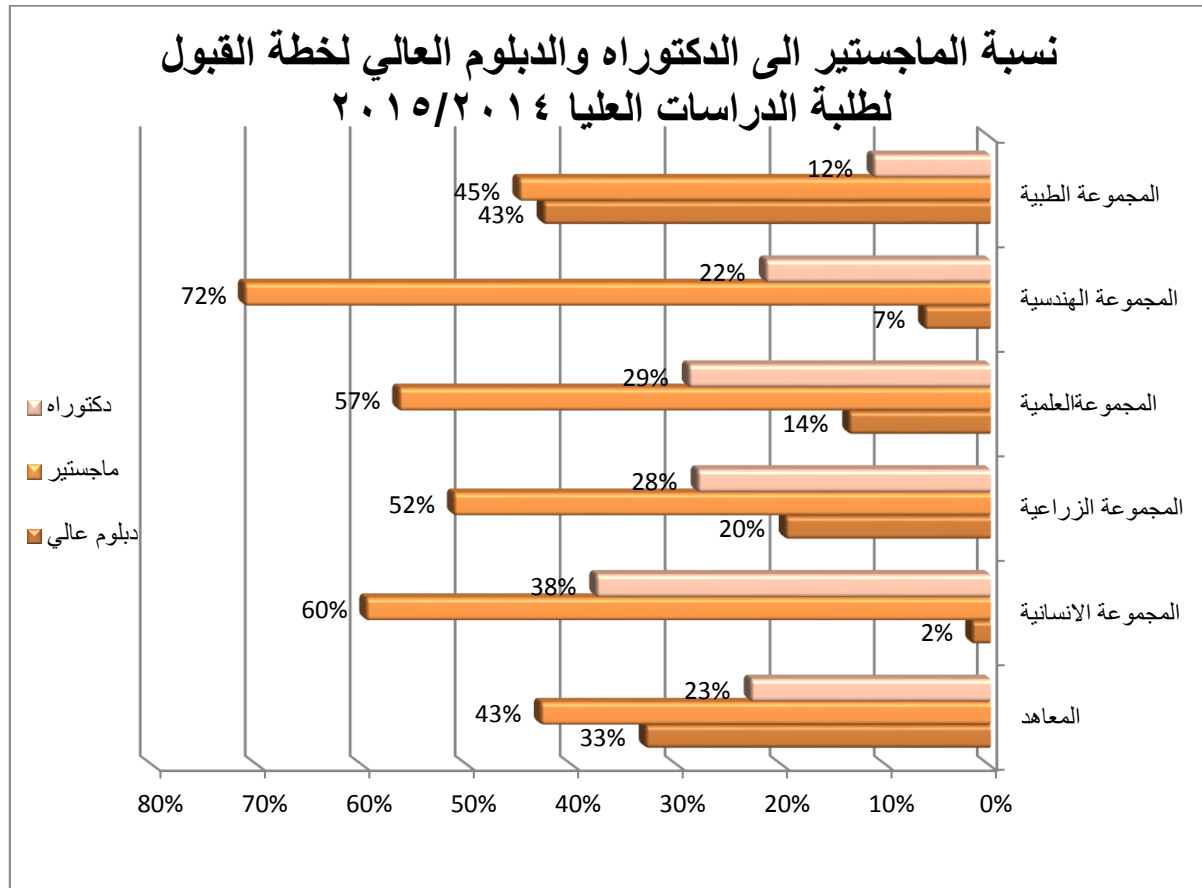

٢-١-٨ : خطة القبول والمقبول فعلاً" في الدراسات العليا للعام الدراسي ٢٠١٥/٢٠١٦ :

أولاً /خطة القبول والمقبول فعلاً"في الدراسات العليا المجموعة الطبية :

ت	اسم التشكيل	خطة القبول ٢٠١٦/٢٠١٥				المقبولين فعلاً"٢٠١٥/٢٠١٦			
		دبلوم عالي	ماجستير	دكتوراه	المجموع	دبلوم عالي	ماجستير	دكتوراه	المجموع
١	كلية الطب	٧٤	٥٦	٢٣	١٥٣	٨٢	١٠	١١	١٠٣
٢	كلية طب الكندي	٢٤	٠	٠	٢٤	٦	٠	٠	٦
٣	الصيدلة	٩	١٥	٦	٣٠	٢٦	٢٥	٨	٥٩
٤	طب الاسنان	٢٩	٨٤	١٣	١٢٦	٤٢	٧٩	٢٠	١٤١
مجموع المجموعة الطبية		١٣٦	١٥٥	٤٢	٣٣٣	١٥٦	١١٤	٣٩	٣٠٩

ثانياً / خطة القبول والمقبول فعلاً" في الدراسات العليا المجموعة الهندسية :

ت	اسم التشكيل	خطة القبول ٢٠١٦/٢٠١٥				المقبولين فعلاً"٢٠١٥/٢٠١٦			
		دبلوم عالي	ماجستير	دكتوراه	المجموع	دبلوم عالي	ماجستير	دكتوراه	المجموع
١	الهندسة الخوارزمي	٠	١٤	٠	١٤	٠	٢٢	٠	٢٢
٢	الهندسة	٠	٩٨	٣٣	١٣١	٥	١٦٧	٥٥	٢٢٧
مجموع المجموعة الهندسية		٠	١١٢	٣٣	١٤٥	٥	١٨٩	٥٥	٢٤٩

ثالثاً / خطة القبول والمقبول فعلاً" في الدراسات العليا المجموعة الزراعية:

ت	اسم التشكيل	خطة القبول ٢٠١٥/٢٠١٦				المقبولين فعلاً" ٢٠١٥/٢٠١٦			
		دبلوم عالي	ماجستير	دكتوراه	المجموع	دبلوم عالي	ماجستير	دكتوراه	المجموع
١	كلية الزراعة	٢٥	٣١	١٩	٧٥	٣٨	٨٥	٤٥	١٦٨
٢	كلية طب البيطري	١٥	٧٢	٢٥	١١٢	٢٠	١٠٥	٤٣	١٦٨
مجموع المجموعة الزراعية		٤٠	١٠٣	٤٤	١٨٧	٥٨	١٩٠	٨٨	٣٣٦

رابعاً / خطة القبول والمقبول فعلاً" في الدراسات العليا المجموعة العلمية:

ت	اسم التشكيل	خطة القبول ٢٠١٥/٢٠١٦				المقبولين فعلاً" ٢٠١٥/٢٠١٦			
		دبلوم عالي	ماجستير	دكتوراه	المجموع	دبلوم عالي	ماجستير	دكتوراه	المجموع
١	التربية البدنية وعلوم الرياضة للبنات	٠	٢٥	٢٥	٥٠	٠	٢٨	١٧	٤٥
٢	كلية التمريض	٠	٤٠	١٠	٥٠	٠	٤٩	١٢	٦١
٣	التربية للعلوم الصرفة / ابن الهيثم	٠	٤٤	٣٤	٧٨	٠	٨١	٥٠	١٣١
٤	العلوم للبنات	٠	٤٥	٢٤	٦٩	٠	٥٥	٢١	٧٦
٥	التربية البدنية وعلوم الرياضة	٠	٢٠	٢٥	٤٥	٠	٣٠	٢٦	٥٦
٦	كلية العلوم	١١	١٣١	٥١	١٩٣	١٢	٢٠٠	١١٢	٣٢٤
٧	كلية الفنون الجميلة	٠	٢	٨	١٠	٠	١٤	٤١	٥٥
٨	الإدارة والاقتصاد	١٢١	١٦٤	٣٢	٣١٧	١١٤	١٤٧	٣١	٢٩٢
مجموع المجموعة العلمية		١٣٢	٤٧١	٢٠٩	٨١٢	١٢٦	٦٠٤	٣١٠	١٠٤٠

خامساً/ خطة القبول والمقبول فعلاً" في الدراسات العليا المجموعة الانسانية:

ت	اسم التشكيل	خطة القبول ٢٠١٥/٢٠١٤				المقبولين فعلاً" ٢٠١٥/٢٠١٤			
		دبلوم عالي	ماجستير	دكتوراه	المجموع	دبلوم عالي	ماجستير	دكتوراه	المجموع
١	التربية ابن رشد للعلوم الانسانية	٠	٩٤	٦٠	١٥٤	٠	١٦٣	٩٣	٢٥٦
٢	اللغات	٠	٠	٠	٠	٠	١٠	٠	١٠
٣	كلية العلوم السياسية	٠	٢١	٢١	٤٢	٠	٥٤	٢٦	٨٠
٤	كلية القانون	٠	٩	٦	١٥	٠	٢٧	١٢	٣٩
٥	التربية للبنات	٠	٧٣	٣١	١٠٤	٠	١١٤	٣١	١٤٥
٦	الاعلام	٠	٢١	٢١	٤٢	٠	٢٧	٢٣	٥٠
٧	الاداب	٠	٨٧	٥٦	١٤٣	٠	١٢٣	٧١	١٩٤
٨	العلوم الاسلامية	٠	٤٦	٣٠	٧٦	٠	٤٣	٣٠	٧٣
مجموع المجموعة الانسانية		٠	٣٥١	٢٢٥	٥٧٦	٠	٥٦١	٢٨٦	٨٤٧

سادساً/خطة القبول والمقبول فعلاً" في الدراسات العليا المعاهد:

ت	اسم التشكيل	خطة القبول ٢٠١٦/٢٠١٥				المقبولين فعلاً" ٢٠١٦/٢٠١٥			
		دبلوم عالي	ماجستير	دكتوراه	المجموع	دبلوم عالي	ماجستير	دكتوراه	المجموع
١	المعهد العالي للدراسات المحاسبية والمالية	٠	٢٨	٢٢	٥٠	٠	٣٥	٢٦	٦١
٢	معهد الليزر للدراسات العليا	٢٠	١٩	٦	٤٥	٦	٢٥	٦	٣٧
٣	معهد الهندسة الوراثية والتقنيات الاحيائية	٢٣	١٣	١١	٤٧	١٩	١٤	١٣	٤٦
٤	مركز التخطيط الحضري والاقليمي للدراسات العليا	٥	١٣	٤	٢٢	١٦	٢٢	٢٢	٦٠
مجموع المعاهد		٤٨	٧٣	٤٣	١٦٤	٤١	٩٦	٦٧	٢٠٤

**٢-١-٩: خلاصة خطة القبول والمقبول فعلا" في الدراسات العليا للعام الدراسي
٢٠١٥/٢٠١٦ لكافة التشكيلات :**

ت	اسم التشكيل	خطة القبول ٢٠١٥/٢٠١٦				المقبولين فعلا" ٢٠١٥/٢٠١٦			
		دبلوم عال	ماجستير	دكتوراه	المجموع	دبلوم عالي	ماجستير	دكتوراه	المجموع
١	مجموع المجموعة الطبية	١٣٦	١٥٥	٤٢	٣٣٣	١٥٦	١١٤	٣٩	٣٠٩
٢	مجموع المجموعة الهندسية	٠	١١٢	٣٣	١٤٥	٥	١٨٩	٥٥	٢٤٩
٣	مجموع المجموعة الزراعية	٤٠	١٠٣	٤٤	١٨٧	٥٨	١٩٠	٨٨	٣٣٦
٤	مجموع المجموعة العلمية	١٣٢	٤٧١	٢٠٩	٨١٢	١٢٦	٦٠٤	٣١٠	١٠٤٠
٥	مجموع المجموعة الانسانية	٠	٣٥١	٢٢٥	٥٧٦	٠	٥٦١	٢٨٦	٨٤٧
٦	مجموع المعاهد	٤٨	٧٣	٤٣	١٦٤	٤١	٩٦	٦٧	٢٠٤
المجموع النهائي لكافة التشكيلات		٣٥٦	١٢٦٥	٥٩٦	٢٢١٧	٣٨٦	١٧٥٤	٨٤٥	٢٩٨٥

خطة القبول لطلبة الدراسات العليا للعام الدراسي ٢٠١٦/٢٠١٥ المجموع ٢٢١٧

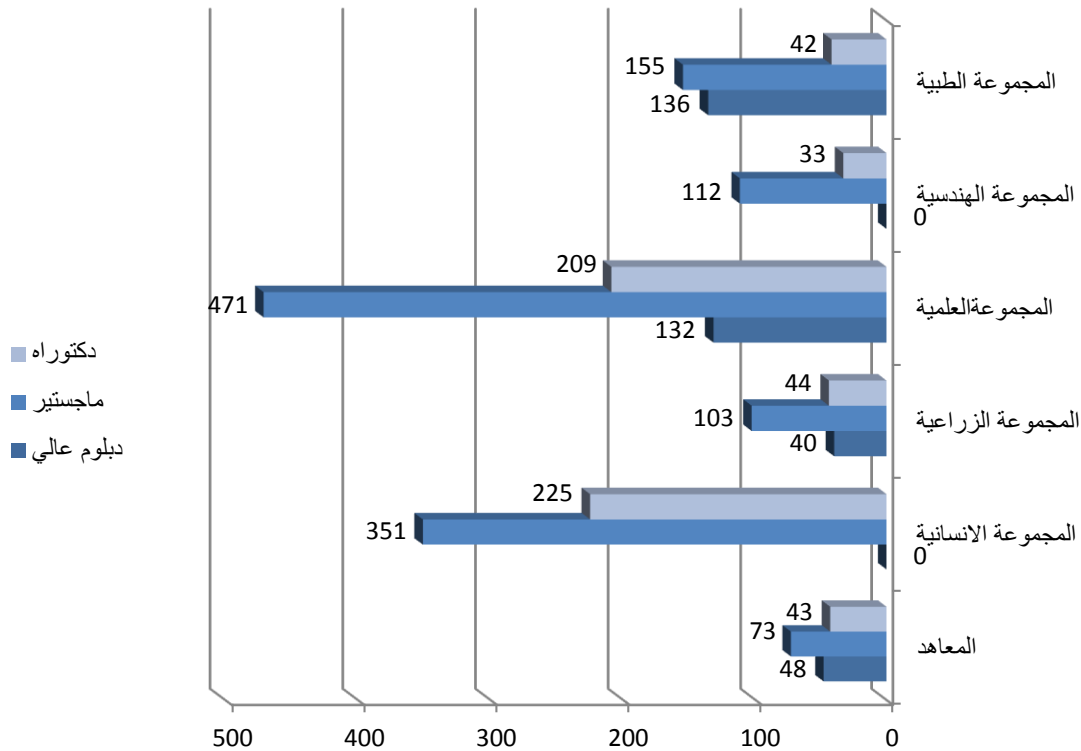

نسبة الماجستير الى الدكتوراه والدبلوم العالي لخطة القبول لطلبة الدراسات العليا ٢٠١٦/٢٠١٥

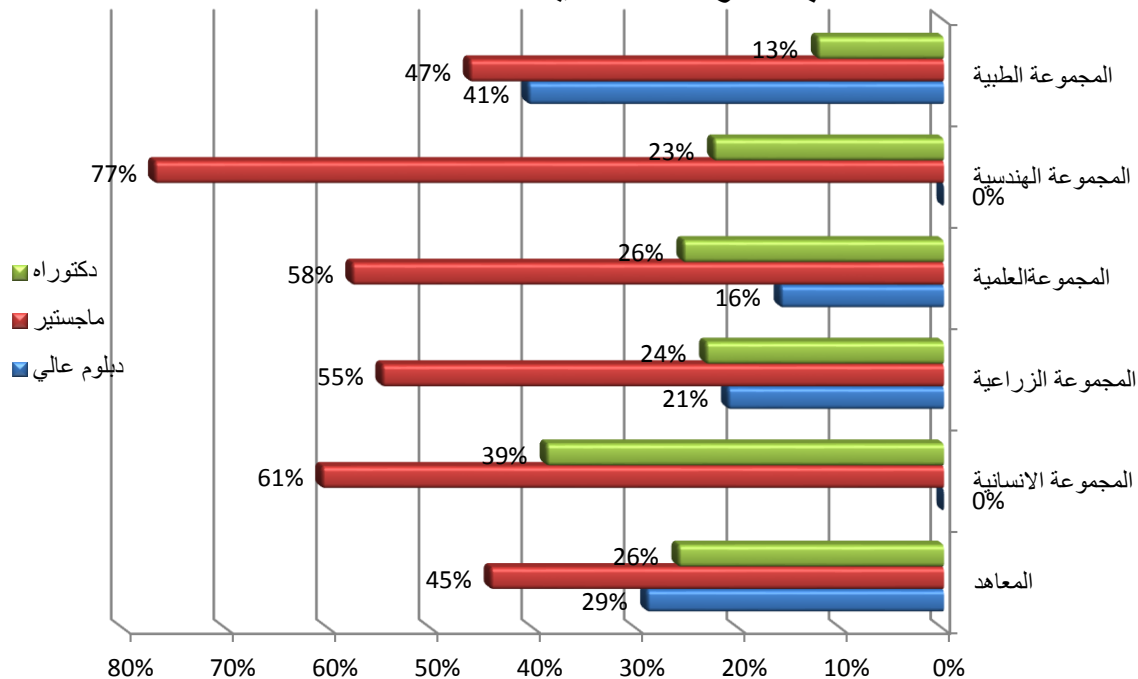

اعداد الطلبة المقبولين في الدراسات العليا للعام الدراسي ٢٠١٦/٢٠١٥ المجموع ٢٩٨٥

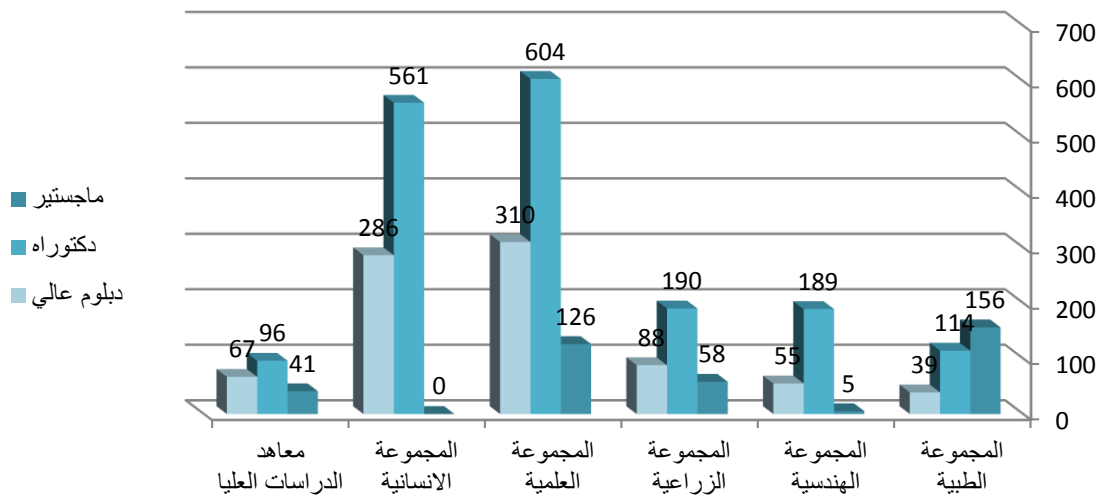

نسبة الماجستير الى الدكتوراه والدبلوم العالي لطلبة الدراسات العليا للعام الدراسي ٢٠١٦/٢٠١٥

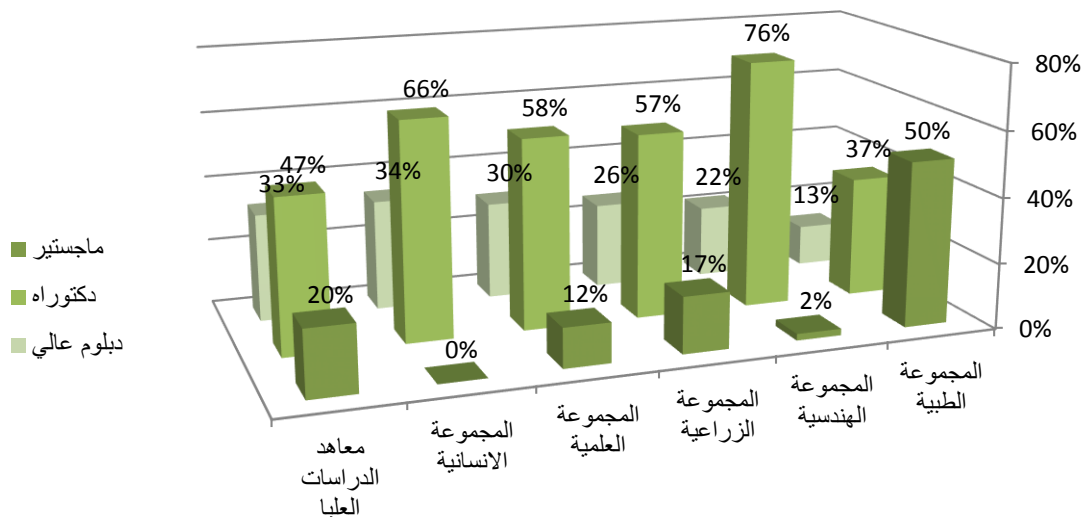

٢-١-١٠: الطلبة الموجودين للعام الدراسي ٢٠١٤/٢٠١٥

أولاً / الطلبة الموجودين للعام ٢٠١٤/٢٠١٥ (الدراسة الصباحية) :

ت	اسم التشكيل	الطلبة العراقيين الموجودين (الاولية)		الطلبة العرب الموجودين (الاولية)		الدراسات العليا (العراقيين)		الدراسات العليا (العرب)	
		ذكور	اناث	ذكور	اناث	ذكور	اناث	ذكور	اناث
١	الطب	٦٧٠	١٠٤٢	٠	٠	٧١	٨٥	٠	٠
٢	طب الكندي	٢٦١	٤١٧	٢	٠	٥	١٤	٠	٠
٣	طب الاسنان	٢٨٣	٦٤٧	١	١	٩٩	١٥٢	٠	٠
٤	الصيدلة	٣٢٥	٧٢٢	٠	٠	٩١	٦٨	٠	٠
	مجموع المجموعة الطبية	١٥٣٩	٢٨٢٨	٣	١	٢٦٦	٣١٩	٠	٠
١	الهندسة	١١٨٠	١٤٧٦	٠	٠	٢٧١	٢٢٢	٠	٠
٢	الهندسة الخوارزمي	١١٩	٤٢٦	١	٢	٢٣	١٦	٠	٠
	مجموع المجموعة الهندسية	١٢٩٩	١٩٠٢	١	٢	٢٩٤	٢٣٨	٠	٠
١	الزراعة	١٥٠١	١٣١٠	٠	٢	٣٣١	١٦٥	٠	٠
٢	طب البيطري	٤٢٠	٣٨٣	٣	٠	١٥٨	٩٩	٠	٠
	مجموع المجموعة الزراعية	١٩٢١	١٦٩٣	٣	٢	٤٨٩	٢٦٤	٠	٠
١	العلوم	٨٨٧	١٨٣٨	٠	٠	٤٠٢	٤٦١	٠	٠
٢	التمريض	١٧٥	٤٢١	٠	٣	٧٨	٥١	٠	٠
٣	العلوم للبنات	٠	١٣٠٤	٠	٧	٠	٢٧٧	٠	٠
٤	التربية للعلوم الصرفة ابن الهيثم	١٢٦٢	١٣٩٢	٠	٤	١٧٨	٢٦٣	٠	٠
٥	الادارة والاقتصاد	٢٧٥٣	١٨٥٧	٣	٧	٣٣٧	٢٦٤	٠	٠
٦	الفنون الجميلة	٦٣١	٥٢٨	٠	٠	١٢٧	٤٦	٠	٠
٧	التربية البدنية وعلوم الرياضية	٧٧٢	٢٨٨	٠	٠	١٢٨	٣٨	٠	٠
٨	التربية البدنية وعلوم الرياضية للبنات	٠	٣٧٠	٠	٠	٠	٨٥	٠	٠
	مجموع المجموعة العلمية	٦٤٨٠	٧٩٩٨	٣	٢١	١٢٥٠	١٤٨٥	٠	٠

الطلبة الموجودين للعام ٢٠١٤/٢٠١٥ (الدراسة الصباحية) تنمة:

ت	اسم التشكيل	الطلبة العراقيين الموجودين (الاولية)		الطلبة العرب الموجودين (الاولية)		الدراسات العليا (العراقيين)		الدراسات العليا (العرب)	
		ذكور	اناث	ذكور	اناث	ذكور	اناث	ذكور	اناث
١	العلوم السياسية	٥٠١	٦٩٠	١	٣	١٣٥	٥٧	٠	٠
٢	القانون	٢٤٢	٥٦٩	٠	٠	٥٤	٦١	٠	٠
٣	الاعلام	٥٢٩	٢٨٣	٠	٠	٨٩	٣٦	٠	٠
٤	اللغات	١٣٦٠	١٧٤٤	١	٢	٣٥	٢٢	٠	٠
٥	الاداب	١٦٠٣	٢٣٣٨	١	٢	٢٧٣	٢٤٦	٠	٠
٦	التربية ابن رشد للعلوم الانسانية	١٥٩٨	٢٢٣٨	٠	٠	٢٧٤	٢٧٥	٠	٠
٧	التربية للبنات	٠	٤١٦٣	٠	٤	٠	٥٨٤	٠	٠
٨	العلوم الاسلامية	٨٠٢	٩٦١	٠	٢	١٢٢	٩٦	٠	٠
*	مجموع المجموعة الانسانية	٦٦٣٥	١٢٩٨٦	٣	١٣	٩٨٢	١٣٧٧	٠	٠
١	مركز التخطيط الحضري والاقليمي	٠	٠	٠	٠	٥٩	٥٦	٠	٠
٢	معهد الهندسة الوراثية	٠	٠	٠	٠	٥٧	٧٤	٠	٠
٣	معهد الليزر للداسات العليا	٠	٠	٠	٠	٢٨	٣٢	٠	٠
٤	المعهد العالي للداسات المحاسبية والمالية	٠	٠	٠	٠	١٤٧	٩٩	٠	٠
*	مجموع المعاهد والمراكز	٠	٠	٠	٠	٢٩١	٢٦١	٠	٠

ثانياً / الطلبة الموجودين للعام ٢٠١٥/٢٠١٤ (الدراسة المسائية) :

ت	اسم التشكيل	العراقيين		العرب	
		ذكور	اناث	ذكور	اناث
١	العلوم	٨٣٦	٧٦٧	٠	٠
٢	التريض	٤٢٢	٤٦	١٠	٢
٣	العلوم للبنات	٠	٢٥	٠	٠
٤	التربية للعلوم الصرفة ابن الهيثم	١٠٠٨	٩٦٥	٤	٥
٥	الإدارة والاقتصاد	٢٥٣٨	١٢٠١	٢	١
٦	الفنون الجميلة	٥٠٠	٢٨٨	٠	٠
٧	التربية الرياضية		٠		
٨	التربية الرياضية للبنات		٠		
*	مجموع المجموعة العلمية	٥٣٠٤	٣٢٩٢	١٦	٨
١	العلوم السياسية	١٠٩٦	٣٦٧	١	٣
٢	القانون		٠		
٣	الاعلام	١٠	٠	٠	٠
٤	اللغات	٣٣٦	١٦٦	٠	٠
٥	الاداب	١٤٥	١٤٨	٠	٠
٦	التربية ابن رشد للعلوم الانسانية	١٢٦١	١٠٢٨	١	٠
٧	التربية للبنات	٠	٨٩٠	٠	٢
٨	العلوم الاسلامية	٧١٢	٣٥٨	٠	٠
*	مجموع المجموعة الانسانية	٣٥٦٠	٢٩٥٧	٢	٥

١-١-٢: خلاصة الطلبة الموجودين (الدراسة الصباحية) للعام الدراسي ٢٠١٤/٢٠١٥:

*	المجاميع النهائية	طلبة الدراسات الأولية		طلبة الدراسات العليا	
		ذكور	اناث	ذكور	اناث
١	المجموعة الطبية	١٥٤٢	٢٨٢٩	٢٦٦	٣١٩
٢	المجموعة الهندسية	١٣٠٠	١٩٠٤	٢٩٤	٢٣٨
٣	المجموعة الزراعية	١٩٢٤	١٦٩٥	٤٨٩	٢٦٤
٤	المجموعة العلمية	٦٤٨٣	٨٠١٩	١٢٥٠	١٤٨٥
٥	المجموعة الانسانية	٦٦٣٨	١٢٩٩٩	٩٨٢	١٣٧٧
٦	معاهد الدراسات العليا	٠	٠	٢٩١	٢٦١
**	المجموع النهائي للطلبة الموجودين لكافة التشكيلات (الدراسة الصباحية)	١٧٨٨٧	٢٧٤٤٦	٣٥٧٢	٣٩٤٤

اعداد طلبة الدراسات الاولية الموجودين للعام الدراسي ٢٠١٤ - ٢٠١٥ (الدراسة الصباحية)

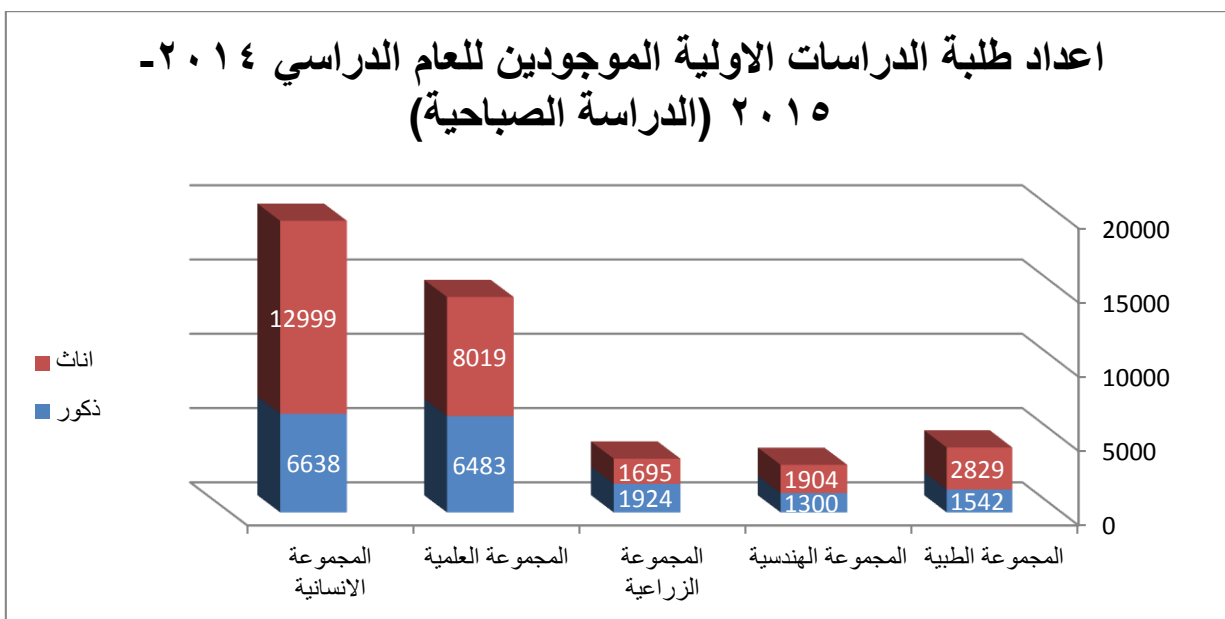

نسبة الذكور الى الاناث لطلبة الدراسات الاولى الموجودين للعام الدراسي ٢٠١٤-٢٠١٥ (الدراسة الصباحية)

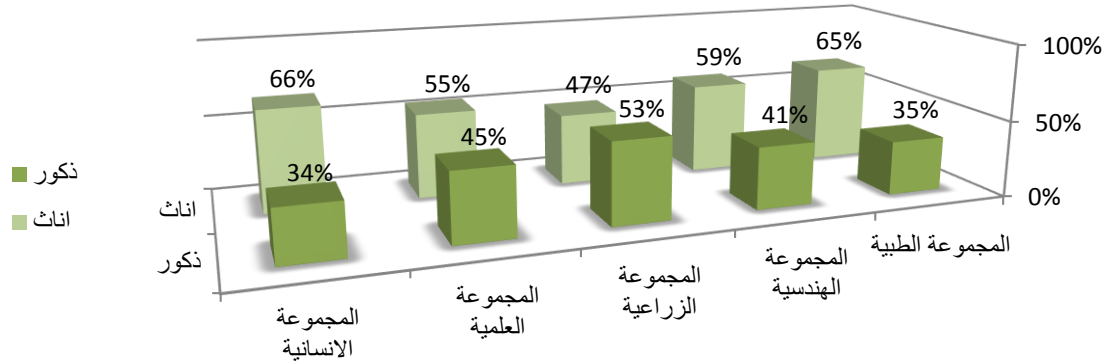

اعداد طلبة الدراسات العليا الموجودين للعام الدراسي ٢٠١٤-٢٠١٥

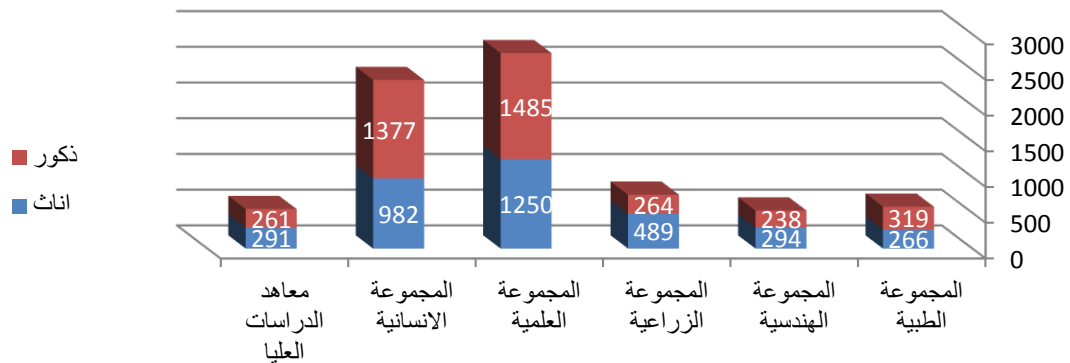

نسبة الذكور الى الاناث لطلبة الدراسات العليا الموجودين للعام الدراسي ٢٠١٤-٢٠١٥

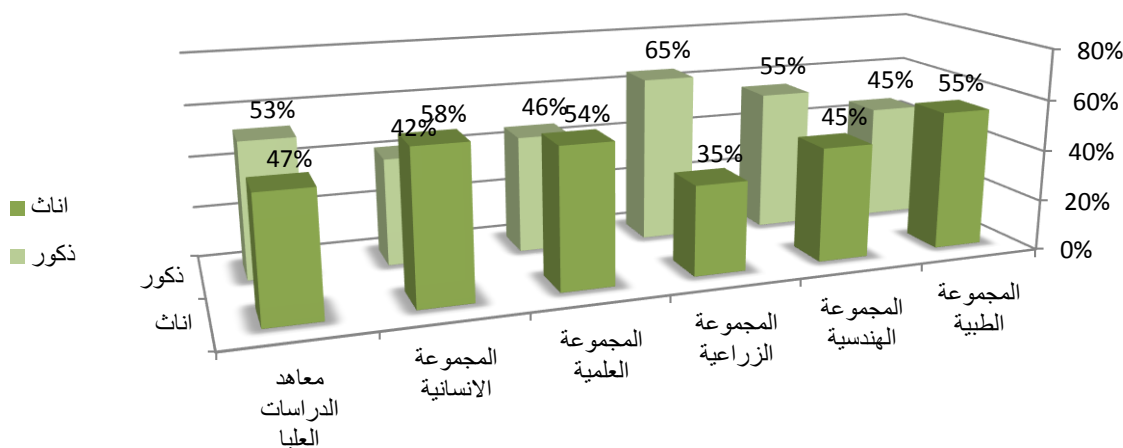

١٢-١-٢: خلاصة الطلبة الموجودين (الدراسة المسائية) للعام الدراسي ٢٠١٤/٢٠١٥:

طلبة الدراسات الاولى		المجاميع النهائية	*
اناث	ذكور		
٣٣٠٠	٥٣٢٠	المجموعة العلمية	١
٢٩٦٢	٣٥٦٢	المجموعة الانسانية	٢
٦٢٦٢	٨٨٨٢	المجموع النهائي للطلبة الموجودين لكافة التشكيلات (الدراسة المسائية)	**

اعداد طلبة الدراسات الاولى الموجودين للعام الدراسي (الدراسة المسائية) ٢٠١٤-٢٠١٥

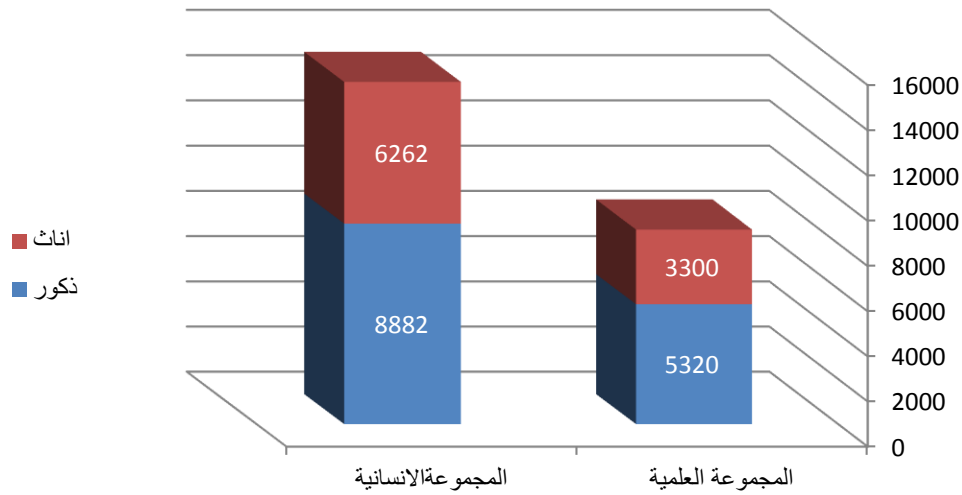

نسبة الذكور الى الاناث لطلبة الدراسات الاولى الموجودين للعام الدراسي ٢٠١٤-٢٠١٥ (الدراسة المسائية)

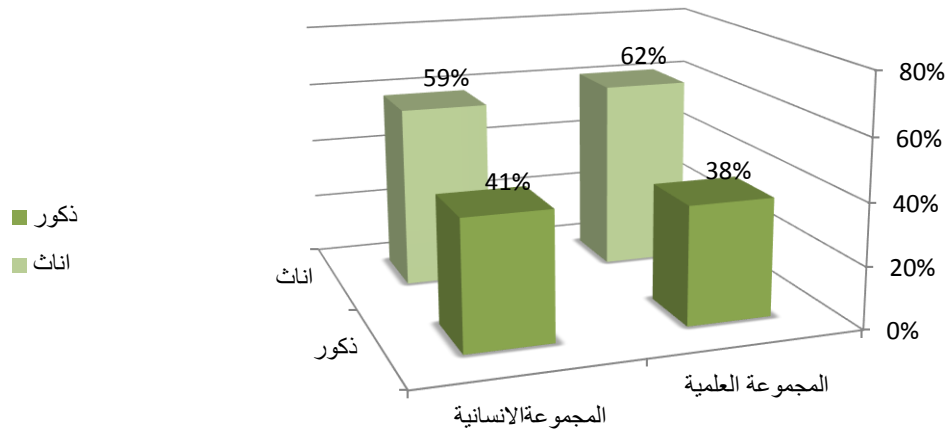

١٣-١-٢: خلاصة اجمالي الطلبة الموجودين للدراسات الاولى(الصباحية والمسائية) وطلبة الدراسات العليا للعام الدراسي ٢٠١٤/٢٠١٥

*	المجاميع النهائية	طلبة الدراسة الاولى		طلبة الدراسة العليا	
		ذكور	اناث	ذكور	اناث
١	صباحي	١٧٨٨٧	٢٧٤٤٦	٣٥٧٢	٣٩٤٤
٢	مسائي	٨٨٨٢	٦٢٦٢	٠	٠
	المجموع النهائي لاعداد الطلبة الموجودين للدراستين (الصباحية والمسائية) وطلبة للدراسات العليا	٢٦٧٦٩	٣٣٧٠٨	٣٥٧٢	٣٩٤٤
	المجموع الكلي لاعداد طلبة جامعة بغداد المتواجدون للعام الدراسي ٢٠١٤ - ٢٠١٥	٦٧,٩٩٣			

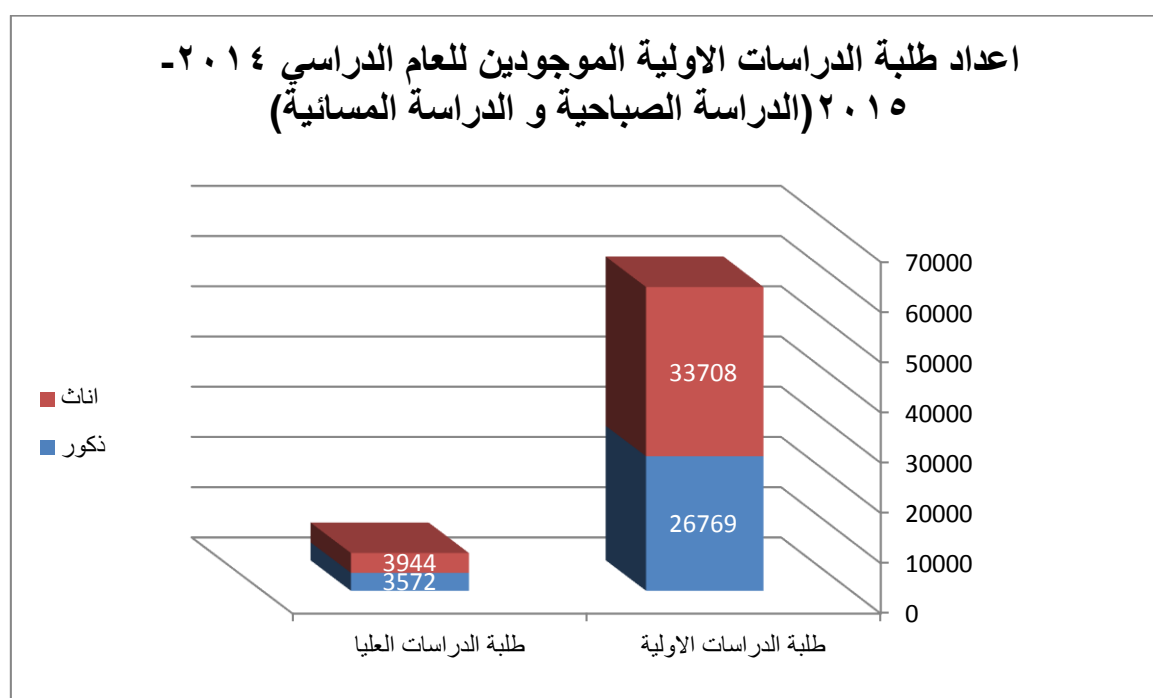

نسبة الذكور الى الاناث (الدراسات الاولى) للعام
الدراسي ٢٠١٤/٢٠١٥



نسبة الذكور الى الاناث (الدراسات العليا) للعام الدراسي
٢٠١٤/٢٠١٥

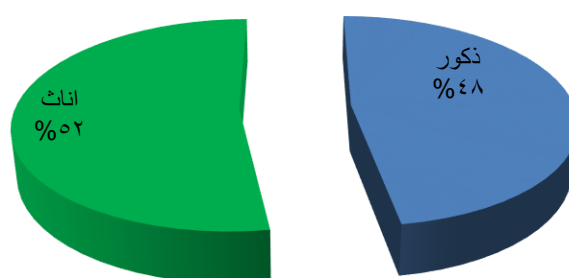

١-٤: الطلبة الموجودين للعام الدراسي ٢٠١٥/٢٠١٦

أولاً / الطلبة الموجودين للعام ٢٠١٥/٢٠١٦ (الدراسة الصباحية):

ت	اسم التشكيل	الطلبة العراقيين الموجودين (الاولية)		الطلبة العرب الموجودين (الاولية)		الدراسات العليا (العراقيين)		الدراسات العليا (العرب)	
		اناث	ذكور	اناث	ذكور	اناث	ذكور	اناث	ذكور
١	الطب	١٠٨٢	٦٨٢	٠	٠	٩٣	١٠٠	٠	٠
٢	طب الكندي	٤٨٦	٢٧٨	٢	٠	٦	١٤	٠	٠
٣	طب الاسنان	٦٩٧	٢٦٥	١	١	١١٥	١٥٢	٠	٠
٤	الصيدلة	٧٥٣	٣٠٢	٢	٢	٧٣	٧٠	٠	٠
	مجموع المجموعة الطبية	٣٠١٨	١٥٢٧	٥	٣	٢٨٧	٣٣٦	٠	٠
١	الهندسة	١٥٢٦	١٢٠١	٠	٠	٢٧٦	٢٣٤	١	٠
٢	الهندسة الخوارزمي	٤٦٠	١٣٩	١	٢	١٩	٢٢	٠	٠
	مجموع المجموعة الهندسية	١٩٨٦	١٣٤٠	١	٢	٢٩٥	٢٥٦	١	٠
١	الزراعة	١٥٩١	١٦٥٤	٠	٤	٢٩٣	١٣٦	١	١
٢	طب البيطري	٣٨٧	٣٨٣	٣	٢	١٨١	٩٧	٠	٠
	مجموع المجموعة الزراعية	١٩٧٨	٢٠٣٧	٣	٦	٤٧٤	٢٣٣	١	١
١	العلوم	١٩٦٩	١٠٩٦	٠	١	٣٦٧	٤٢٧	٠	١
٢	التمريض	٤٢١	١٣٣	٠	٣	٨٤	٥٤	٠	٠
٣	العلوم للبنات	١٢٣٤	٠	٠	٧	٠	٢١١	٠	١
٤	التربية للعلوم الصرفة ابن الهيثم	١٤٠٢	١١٢٧	١	٤	١٩٧	٢٧٣	٠	٠
٥	الادارة والاقتصاد	١٩١١	٢٤٥١	٤	٥	٣٤٣	٢٨٢	٠	٠
٦	الفنون الجميلة	٦٣٠	٧١٦	٠	٠	١٢١	٤٥	٠	٠
٧	التربية البدنية وعلوم الرياضية	٢٩٤	٧٤٢	٠	٠	١٢٧	٢٨	٠	٠
٨	التربية البدنية وعلوم الرياضية للبنات	٣٤٠	٠	٠	٠	٠	٧٨	٠	٠
	مجموع المجموعة العلمية	٨٢٠١	٦٢٦٥	٥	٢٠	١٢٣٩	١٣٩٨	٠	٢

الطلبة الموجودين للعام ٢٠١٥/٢٠١٦ (الدراسة الصباحية) تنمة:

ت	اسم التشكيل	الطلبة العراقيين الموجودين (الاولية)		الطلبة العرب الموجودين (الاولية)		الدراسات العليا (العراقيين)		الدراسات العليا (العرب)	
		ذكور	اناث	ذكور	اناث	ذكور	اناث	ذكور	اناث
١	العلوم السياسية	٤٨٢	٧٠٠	٠	١	١٢٢	٥٧	٠	٠
٢	القانون	٢٠١	٤٨٠	١	٠	٥٤	٥٨	٠	٠
٣	الاعلام	٦٤١	٢٥٢	٠	٠	٩٥	٤٣	٠	٠
٤	اللغات	١٠٨٥	١٥٥٣	٠	٣	٢٠	٧	٠	٠
٥	الاداب	٢١١٤	٢٦٨٦	١	١	١٨٨	٢٤٢	٠	١
٦	التربية ابن رشد للعلوم الانسانية	١٥٩٧	٢٢٥١	٠	٠	٢٥٢	٢٣٢	٠	٠
٧	التربية للبنات	٠	٤١٥٥	٠	٦	٠	٥١٠	٠	٠
٨	العلوم الاسلامية	١١٩٧	١٢١٧	٠	١	٩٣	٩٦	١	٠
*	مجموع المجموعة الانسانية	٧٣١٧	١٣٢٩٤	٢	١٢	٨٢٤	١٢٤٥	١	١
١	مركز التخطيط الحضري والاقليمي	لا يوجد		٥٥	٤٢	٠	٠	٠	٠
٢	معهد الهندسة الوراثية	لا يوجد		٤٨	٦٠	٠	٠	٠	٠
٣	معهد الليزر للداسات العليا	لا يوجد		٢٩	٤٢	٠	٠	٠	٠
٤	المعهد العالي للداسات المحاسبية والمالية	لا يوجد		١٣١	٨٧	٠	٠	٠	٠
*	مجموع المعاهد والمراكز	لا يوجد		٢٦٣	٢٣١	٠	٠	٠	٠

ثانياً / الطلبة الموجودين للعام ٢٠١٥/٢٠١٦ (الدراسة المسائية) :

ت	اسم التشكيل	العراقيين		العرب	
		ذكور	إناث	ذكور	إناث
	الهندسة الخوارزمي	٩٨	١٠٩	٠	٠
١	العلوم	١١٢٠	١٣٣٠	٠	٠
٢	التمريض	٤٤٠	٥٣	١١	٢
٣	العلوم للبنات	٠	٩	٠	٠
٤	التربية للعلوم الصرفة ابن الهيثم	٧٩٣	٩٢٨	٢	٤
٥	الإدارة والاقتصاد	١٩٦٢	١٢٨٠	٢	١
٦	الفنون الجميلة	٤٠١	٣٠٥	٠	٠
*	مجموع المجموعة العلمية	٤٧١٦	٣٩٠٥	١٥	٧
١	العلوم السياسية	٥٤٢	٤٠٣	٠	٠
٣	الإعلام	٨	٠	٠	٠
٤	اللغات	١٥٧	٧٢	٠	٠
٥	الآداب	٢٦٤	٢٥٩	٠	٠
٦	التربية ابن رشد للعلوم الإنسانية	١٢٥٩	١٢٥٣	١	٠
٧	التربية للبنات	٠	٥٣٧	٠	٢
٨	العلوم الإسلامية	٦٩٣	٣٠٩	٠	٠
*	مجموع المجموعة الإنسانية	٢٩٢٣	٢٨٣٣	١	٢

١-٢-١٥: خلاصة الطلبة الموجودين (الدراسة الصباحية) للعام الدراسي ٢٠١٥/٢٠١٦:

المجاميع النهائية	طلبة الدراسات الأولية		طلبة الدراسات العليا		*
	ذكور	اناث	ذكور	اناث	
١	المجموعة الطبية	١٥٣٢	٣٠٢١	٢٨٧	٣٣٦
٢	المجموعة الهندسية	١٣٤١	١٩٨٨	٢٩٦	٢٥٦
٣	المجموعة الزراعية	٢٠٤٠	١٩٨٤	٤٧٥	٢٣٤
٤	المجموعة العلمية	٦٢٧٠	٨٢٢١	١٢٣٩	١٤٠٠
٥	المجموعة الانسانية	٧٣١٩	١٣٣٠٦	٨٢٥	١٢٤٦
٦	معاهد الدراسات العليا	٠	٠	٢٦٣	٢٣١
**	المجموع النهائي للطلبة الموجودين لكافة التشكيلات (الدراسة الصباحية)	١٨٥٠٢	٢٨٥٢٠	٣٣٨٥	٣٧٠٣

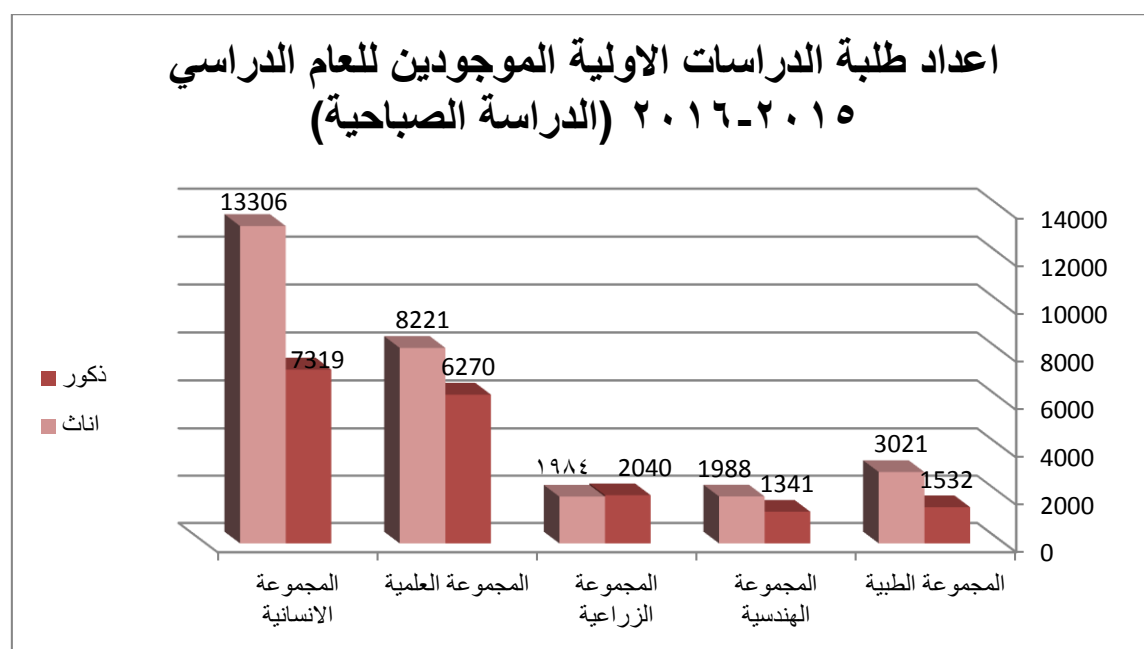

نسبة الذكور الى الاناث لطلبة الدراسات الاولى الموجودين للعام الدراسي ٢٠١٥-٢٠١٦ (الدراسة الصباحية)

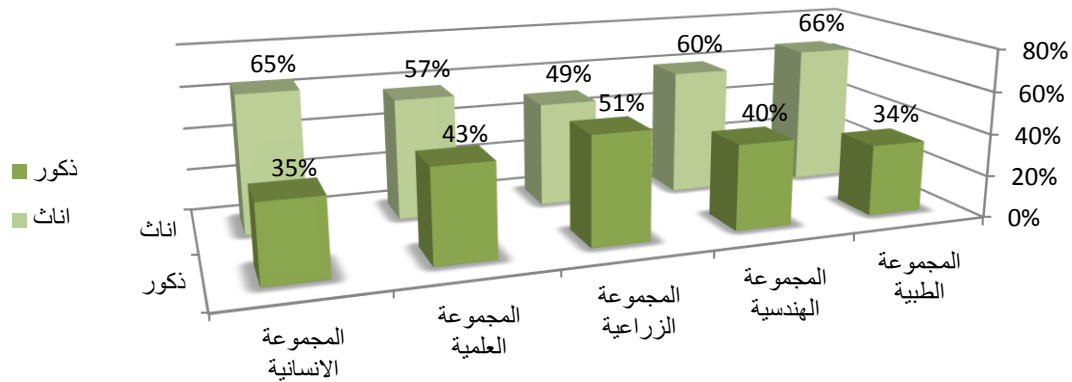

اعداد طلبة الدراسات العليا الموجودين للعام الدراسي ٢٠١٥-٢٠١٦

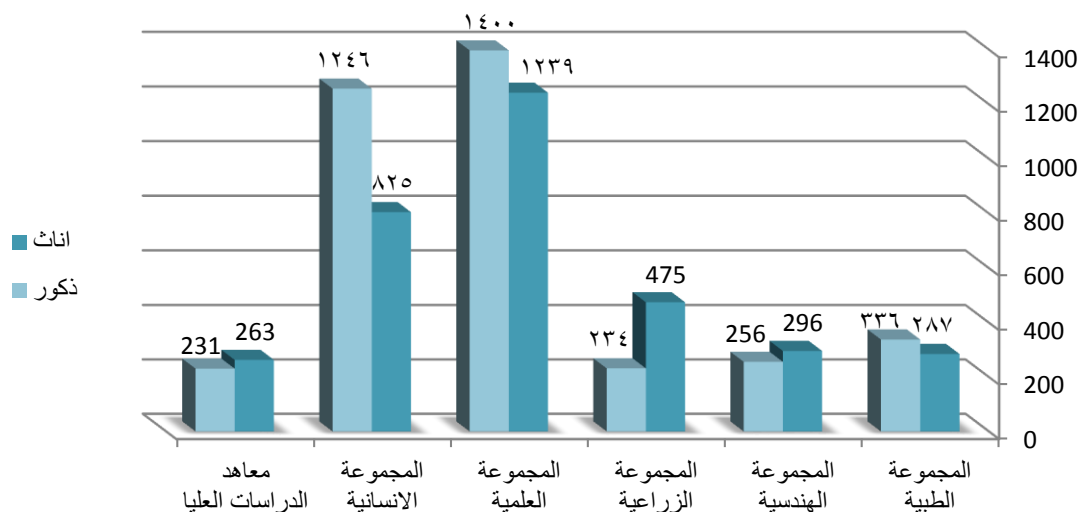

نسبة الذكور الى الاناث لطلبة الدراسات العليا الموجودين للعام الدراسي ٢٠١٥-٢٠١٦

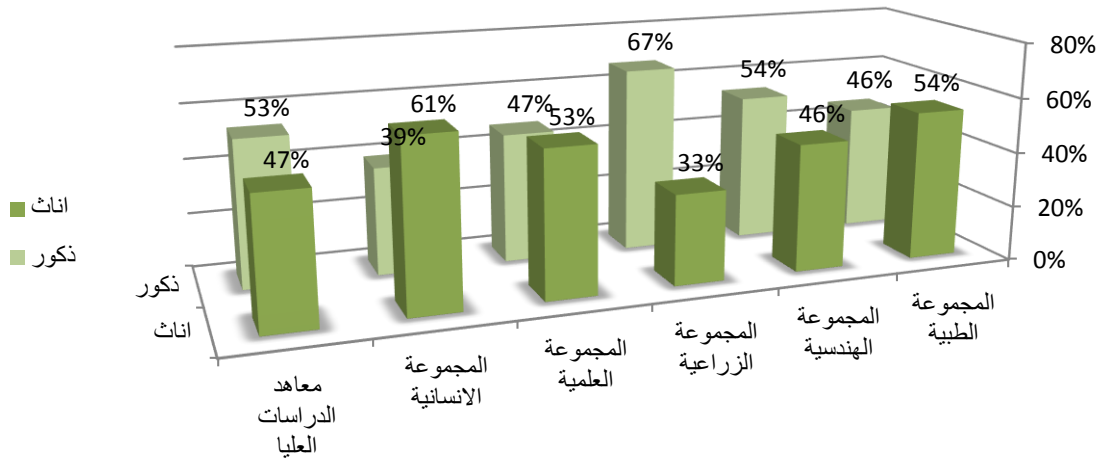

١٦-١-٢: خلاصة الطلبة الموجودين (الدراسة المسائية) للعام الدراسي ٢٠١٥/٢٠١٦:

طلبة الدراسات الاولى		المجاميع النهائية	*
اناث	ذكور		
١٠٩	٩٨	المجموعة الهندسية	١
٣٩١٢	٤٧٣١	المجموعة العلمية	٢
٢٨٣٥	٢٩٢٤	المجموعة الانسانية	٣
٦٨٥٦	٧٧٥٣	المجموع النهائي للطلبة الموجودين لكافة التشكيلات (الدراسة المسائية)	**

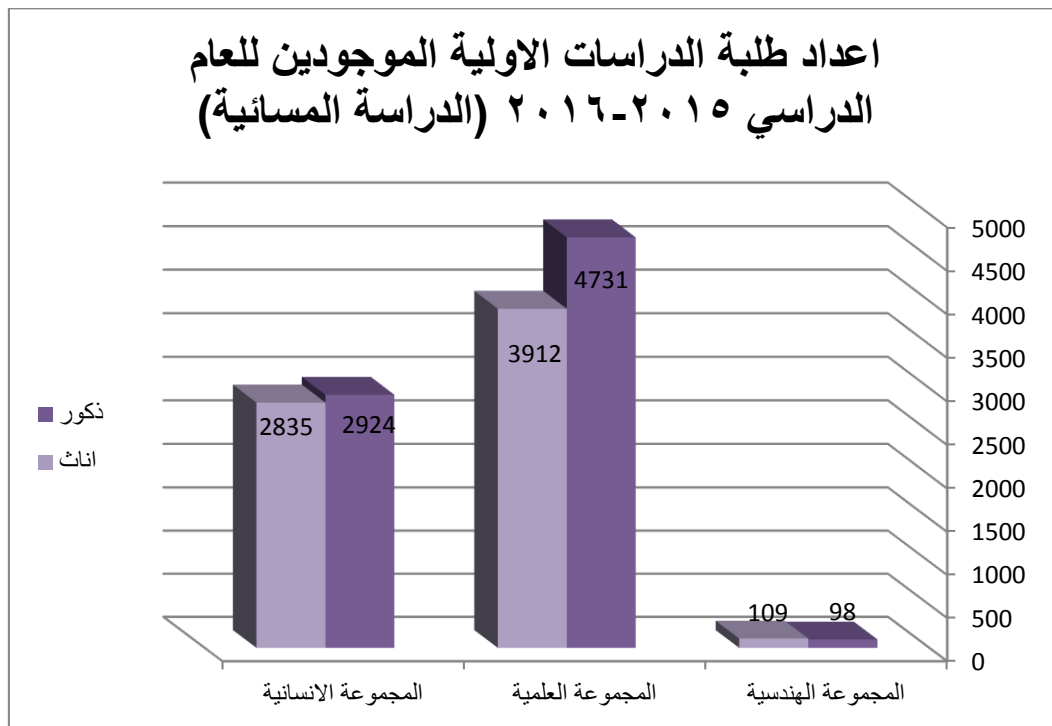

١٧-١-٢: خلاصة اجمالي الطلبة الموجودين للدراسات الاولى (الصباحية والمسائية) وطلبة الدراسات العليا للعام الدراسي ٢٠١٥/٢٠١٦

*	المجاميع النهائية	طلبة الدراسة الاولى		طلبة الدراسة العليا	
		ذكور	اناث	ذكور	اناث
١	صباحي	١٨٥٠٢	٢٨٥٢٠	٣٣٨٥	٣٧٠٣
٢	مساني	٧٧٥٣	٦٨٥٦	٠	٠
	المجموع النهائي لاعداد الطلبة الموجودين للدراستين (الصباحية والمسائية) وطلبة للدراسات العليا	٢٦٢٥٥	٣٥٣٧٦	٣٣٨٥	٣٧٠٣
	المجموع الكلي لاعداد طلبة جامعة بغداد المتواجدين للعام الدراسي ٢٠١٥-٢٠١٦	٦٨٠٧١٩			

اعداد طلبة الدراسات الاولى الموجودين للعام الدراسي ٢٠١٥-٢٠١٦ (الدراسة الصباحية و الدراسة المسائية)

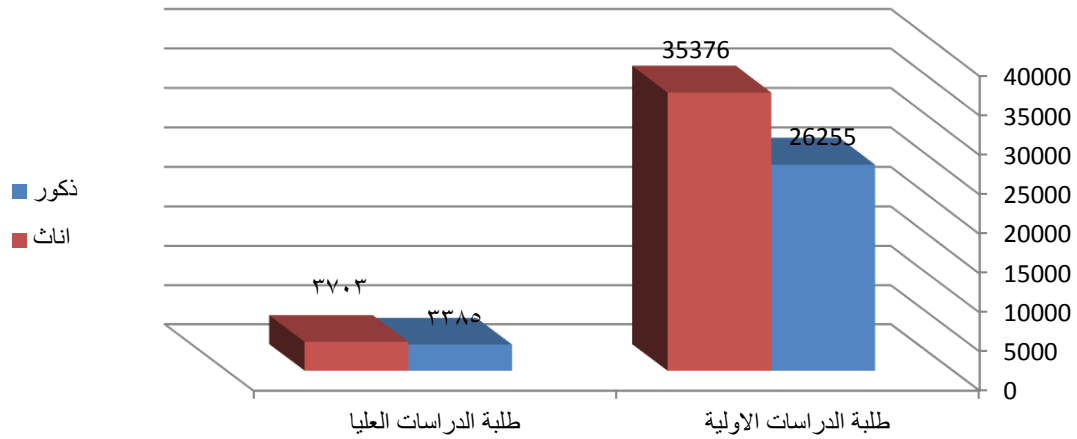

نسبة الذكور الى الاناث (الدراسات الاولى)

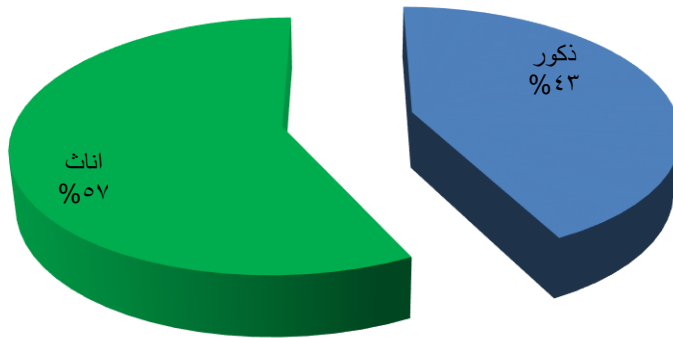

نسبة الذكور الى الاناث (الدراسات العليا)

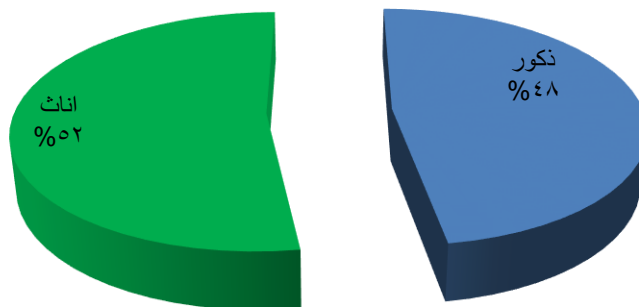

١٨-١-٢: الطلبة المتخرجين من كليات ومعاهد جامعة بغداد للعام الدراسي (٢٠١٤/٢٠١٥)

أولاً/ الدراسة الصباحية:

ت	الكلية / معهد	بكالوريوس	دبلوم عالي	ماجستير	دكتوراه	المجموع الكلية
١	الطب	٢١٩	٠	٠	٣	٢٢٢
٢	طب كندي	٤٦	٠	٠	٠	٤٦
٣	طب الاسنان	١٤٥	٠	٣	٠	١٤٨
٤	الصيدلة	١٤٦	٠	٣	٣	١٥٢
المجموع الكلي للمجموعة الطبية						
		٥٥٦	٠	٦	٦	٥٦٨
١	الهندسة	٤٩٩	٠	٢٩	١١	٥٣٩
٢	الهندسة خوارزمي	٧٣	٠	٦	٠	٧٩
المجموع الكلي للمجموعة الهندسية						
		٥٧٢	٠	٣٥	١١	٦١٨
١	العلوم	٤٤٤	١	١٠١	٢٥	٥٦٩
٢	الفنون الجميلة	٢٩٦	٠	٩	٠	٣٠٥
٣	العلوم بنات	٢٤٠	٠	١٤	٧	٢٦١
٤	الادارة والاقتصاد	٩٨١	١٣	١٢	٣	١٠٠٩
٥	التربية البدنية وعلوم الرياضة	٢٦٢	٠	٧	٠	٢٦٩
٦	التربية البدنية وعلوم الرياضة للبنات	١٤٤	٠	١	٧	١٥٢
٧	التمريض	١٦٦	٠	٠	٠	١٦٦
٨	التربية للعلوم الصرفة ابن الهيثم	٣٣١	٠	٣٢	٣٤	٣٩٧
المجموع الكلي للمجموعة العلمية						
		٢٨٦٤	١٤	١٧٦	٧٦	٣١٢٨
١	الزراعة	٤٢١	٠	١٨	٢٦	٤٦٥
٢	الطب البيطري	١١٦	٨	١٣	٢١	١٥٨
المجموع الكلي للمجموعة الزراعية						
		٥٣٧	٨	٣١	٤٧	٦٢٣

اعداد الطلبة المتخرجين من كليات ومعاهد جامعة بغداد الدراسة الصباحية تنمة:

ت	الكلية / معهد	بكالوريوس	دبلوم عالي	ماجستير	دكتوراه	المجموع الكلية
١	الاعلام	٢٠٠	٠	٠	٠	٢٠٠
٢	التربية ابن رشد للعلوم الانسانية	٦٥٣	٠	١٦	٥٤	٧٢٣
٣	التربية للبنات	٦٨٠	٠	٤٧	٢١	٧٤٨
٤	الاداب	٧٠١	٠	٢٤	٢٩	٧٥٤
٥	العلوم الاسلامية	٣٢٧	٠	٦	٦	٣٣٩
٦	العلوم السياسية	٢٢٢	٠	٣	٩	٢٣٤
٧	القانون	٢٢٥	٠	٥	١	٢٣١
٨	اللغات	٥٣٩	٠	٢	٠	٥٤١
المجموع الكلي للمجموعة الانسانية		٣٥٤٧	٠	١٠٣	١٢٠	٣٧٧٠
١	المعهد العالي للدراسات المحاسبية والمالية	٠	٠	٣	٠	٣
٢	معهد الليزر للدراسات العليا	٠	٣	١٤	٨	٢٥
٣	مركز التخطيط الحضري والاقليمي للدراسات العليا	٠	١٥	٨	٣	٢٦
٤	معهد الهندسة الوراثية والتقنيات الاحيائية	٠	٠	٢	٣	٥
المجموع الكلي للمعاهد		٠	١٨	٢٧	١٤	٥٩

اعداد الطلبة المتخرجين من كليات ومعاهد جامعة بغداد عام (٢٠١٤/٢٠١٥) تنمة:

ثانياً / الدراسة المسائية:

ت	الكلية / معهد	بكالوريوس	دبلوم عالي	ماجستير	دكتوراه	المجموع الكلي
١	العلوم	٠	٠	٠	٠	٠
٢	الفنون الجميلة	٢٥٦	٠	٠	٠	٢٥٦
٣	العلوم بنات	١٢	٠	٠	٠	١٢
٤	الإدارة والاقتصاد	٧١٤	٠	٠	٠	٧١٤
٧	التمريض	١٠٠	٠	٠	٠	١٠٠
٨	التربية للعلوم الصرفة ابن الهيثم	٢٦٩	٠	٠	٠	٢٦٩
المجموع الكلي للمجموعة العلمية		١٣٥١	٠	٠	٠	١٣٥١
١	الإعلام	٤	٠	٠	٠	٤
٢	التربية ابن رشد للعلوم الانسانية	٤٢٠	٠	٠	٠	٤٢٠
٣	التربية للبنات	٢٨٩	٠	٠	٠	٢٨٩
٥	العلوم الاسلامية	١	٠	٠	٠	١
٦	اللغات	٧٤	٠	٠	٠	٧٤
٧	العلوم السياسية	٣٢٦	٠	٠	٠	٣٢٦
٨	الاداب	٠	٠	٠	٠	٠
المجموع الكلي للمجموعة الانسانية		١١١٤	٠	٠	٠	١١١٤

١٩-١-٢: خلاصة الطلبة المتخرجين من كليات ومعاهد جامعة بغداد للعام الدراسي (٢٠١٤/٢٠١٥)

الدراسة الصباحية:

المجاميع النهائية	بكالوريوس	دبلوم عالي	ماجستير	دكتوراه	اجمالي اعداد الطلبة المتخرجين
المجموعة الطبية	٥٥٦	٠	٦	٦	٥٦٨
المجموعة الهندسية	٥٧٢	٠	٣٥	١١	٦١٨
المجموعة العلمية	٢٨٦٤	١٤	١٧٦	٧٦	٣١٢٨
المجموعة الزراعية	٥٣٧	٨	٣١	٤٧	٦٢٣
المجموعة الانسانية	٣٥٤٧	٠	١٠٣	١٢٠	٣٧٧٠
المعاهد	٠	١٨	٢٧	١٤	٥٩
المجموع النهائي للطلبة المتخرجين لكافة التشكيلات	٨٠٧٦	٤٠	٣٧٨	٢٧٤	٨٧٦٨

اعداد طلبة الدراسات الاولى المتخرجين للدراسة الصباحية للعام الدراسي
٢٠١٤/٢٠١٥ المجموع ٨٠٧٦

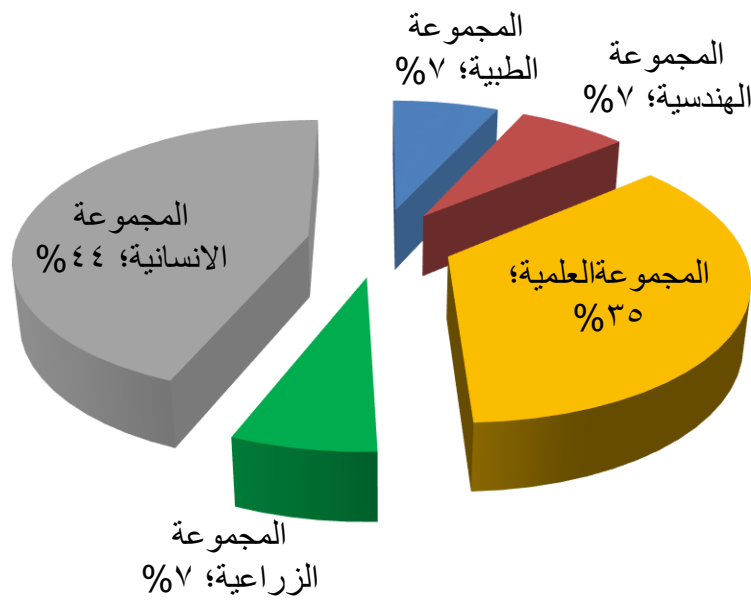

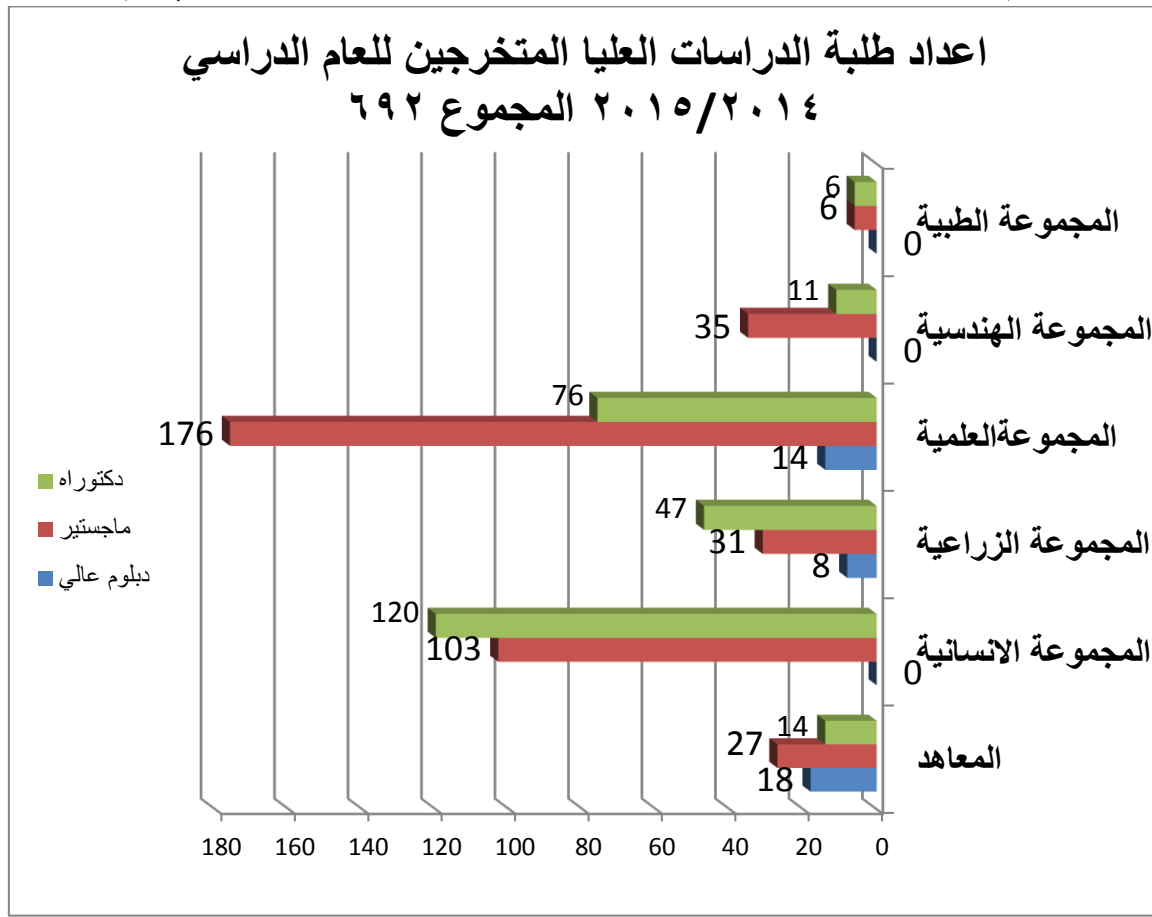

٢٠-١-٢: خلاصة الطلبة المتخرجين من كليات ومعاهد جامعة بغداد للعام الدراسي (٢٠١٥/٢٠١٤)

الدراسة المسائية:

المجاميع النهائية	بكالوريوس	اجمالي اعداد الطلبة المتخرجين
المجموعة العلمية	١٣٥١	١٣٥١
المجموعة الانسانية	١١١٤	١١١٤
المجموع النهائي للطلبة المتخرجين لكافة التشكيلات	٢٤٦٥	٢٤٦٥

اعداد طلبة الدراسات الاولية المتخرجين للدراسة المسائية للعام الدراسي ٢٠١٤/٢٠١٥ المجموع ٢٤٦٥

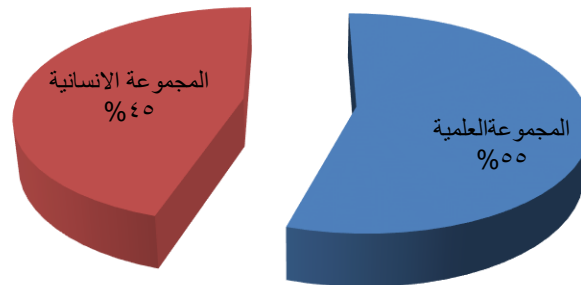

٢-١-٢: خلاصة اجمالي الطلبة المتخرجين من كليات ومعاهد جامعة بغداد للعام الدراسي (٢٠١٤/٢٠١٥)

المجاميع النهائية	بكالوريوس	دبلوم عالي	ماجستير	دكتوراه	اجمالي اعداد الطلبة المتخرجين
الدراسة الصباحية	٨٠٧٦	٤٠	٣٧٨	٢٧٤	٨٧٦٨
الدراسة المسائية	٢٤٦٥	٠	٠	٠	٢٤٦٥
المجموع النهائي للطلبة المتخرجين لكافة التشكيلات	١٠٥٤١	٤٠	٣٧٨	٢٧٤	١١٢٣٣

٢-١-٢: مؤشرات النجاح للطلبة للعام الدراسي (٢٠١٤/٢٠١٥):

ت	الكلية	الدراسة الصباحية			الدراسة المسائية		
		المشتركون في الامتحان	الناجحون	النسبة = (ناجح / مشترك) %	المشتركون في الامتحان	الناجحون	النسبة = (ناجح / مشترك) %
١	طب كندي	٦٦٣	٦٤٨	%٩٨	٠	٠	٠
٢	طب	١٧٠٠	١٥٩٠	%٩٤	٠	٠	٠
٣	طب أسنان	٩٢٧	٨٧٠	%٩٤	٠	٠	٠
٤	صيدلة	١٠٢٢	٩٥٤	%٩٣	٠	٠	٠
	المجموع الكلي للمجموعة الطبية	٤٣١٢	٤٠٦٢	%٩٥	٠	٠	٠
١	الهندسة	٢٤٠٠	١٩١٠	%٨٠	٠	٠	٠
٢	هندسة خوارزمي	٥٠٦	٣٩١	%٧٠	٠	٠	٠
	المجموع الكلي للمجموعة الهندسية	٢٩٠٦	٢٣٠١	%٧٩	٠	٠	٠
١	علوم نبات	١١٢٨	٩٦٠	%٨٥	١٩	١٤	%٧٤
٢	التمريض	٥٠٧	٤٨٠	%٩٥	٣٥٩	٢٧٠	%٧٥
٣	التربية البدنية وعلوم الرياضة	١٠٦٠	٩٧٢	%٩٢	٠	٠	٠
٤	الإدارة والاقتصاد	٤٣٣٧	٣٥٥٩	%٨٢	٢٨٩٠	٢٣٧٧	%٨٢
٥	العلوم	٢٤٧٧	١٩٦٢	%٧٩	١٤١٥	٨٨٢	%٦٢
٦	فنون جميلة	١٠٣٣	٩٦٦	%٩٤	٦٩٢	٦٥٣	%٩٤
٧	التربية البدنية وعلوم الرياضة للبنات	٣٣٥	٣٢٧	%٩٨	٠	٠	٠
٨	التربية للعلوم الصرفة ابن الهيثم	٢٣٢٦	١٧٥٦	%٧٥	١٦٣٠	٩٣١	%٥٧
	المجموع الكلي للمجموعة العلمية	١٣٢٠٣	١٠٩٨٢	%٨٧	٧٠٠٥	٥١٢٧	%٧٣

مؤشرات النجاح للطلبة للعام الدراسي ٢٠١٤/٢٠١٥ تتمة :

ت	الكلية	الدراسة الصباحية			الدراسة المسائية		
		المشتركون في الامتحان	الناجحون	النسبة = (ناجح /مشترك) %	المشتركون في الامتحان	الناجحون	النسبة = (ناجح /مشترك) %
١	الزراعة	٣٠٣٤	٢١٤٣	%٧٠	٠	٠	٠
٢	طب بيطري	٧٢٤	٦٥٠	%٨٩	٠	٠	٠
	المجموع الكلي للمجموعة الزراعية	٣٧٥٨	٢٧٩٣	%٧٤	٠	٠	٠
١	الاداب	٤٢٦٨	٣٢٣٤	%٧٦	٣٥٩	١٠٤	%٢٩
٢	الاعلام	٨٢٣	٦٣٨	%٧٨	١٢	١٠	%٨٣
٣	التربية ابن رشد للعلوم الانسانية	٣٥٥٦	٣٠٣٧	%٨٥	٢٠٩٨	١٨٢٩	%٨٧
٤	تربية بنات	٣٩٢٦	٣٣٨١	%٨٦	٨٢٣	٦٤٨	%٧٩
٥	لغات	٢٢٤٥	١٨٠١	%٨٠	٢٨٨	١٤٦	%٥١
٦	علوم إسلامية	١٤٢٣	١٣٤٣	%٩٤	٨٦٧	٥٩٩	%٦٩
٧	علوم سياسية	١٠٨٦	١٠٢٥	%٩٤	١١٧١	١٠٨٨	%٩٣
٨	القانون	٧٦٨	٧١٩	%٩٤	٠	٠	٠
	المجموع الكلي للمجموعة الانسانية	١٨٠٩٥	١٥١٧٨	%٨٣	٥٦١٨	٤٤٢٤	%٧٩
	المجموع النهائي للطلبة الناجحين لكافة التشكيلات	٤٢٢٧٤	٣٥٣١٦	%٨٤	١٢٦٢٣	٩٥٥١	%٧٥

اعداد الطلبة المشاركين والناجحين في الامتحان النهائي (الدراسة الصباحية) ٢٠١٤/٢٠١٥

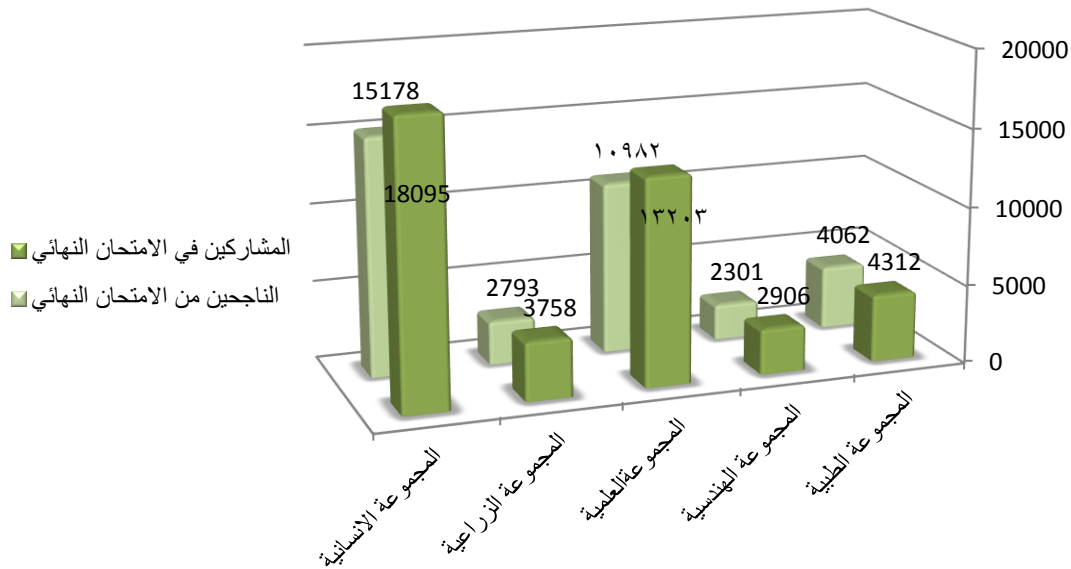

اعداد الطلبة المشاركين والناجحين بالامتحان النهائي للعام الدراسي ٢٠١٤/٢٠١٥ (الدراسة المسائية)

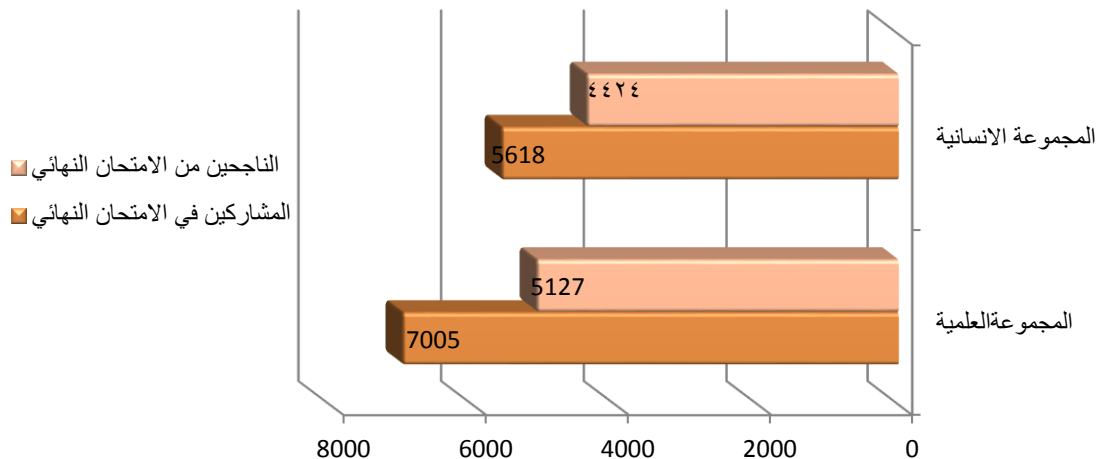

٢-١-٢٣: الطلبة المرقنة قيودهم للعام الدراسي ٢٠١٤/٢٠١٥

أولاً/ المرقنة قيودهم ٢٠١٤/٢٠١٥ (الدراسة الصباحية) :

ت	اسم التشكيل	الطلبة العراقيين		الطلبة العرب		المجموع
		ذكور	اناث	ذكور	اناث	
١	الطب	١٢	٤	٠	٠	١٦
٢	طب الكندي	٠	٠	٠	٠	٠
٣	طب الاسنان	٠	١	٠	٠	١
٤	الصيدلة	١٢	١٥	٠	٠	٢٧
*	المجموع الكلي للمجموعة الطبية	٢٤	٢٠	٠	٠	٤٤
١	الهندسة	٣٠	١٤	٠	٠	٤٤
٢	الهندسة الخوارزمي	٠	٠	٠	٠	٠
*	المجموع الكلي للمجموعة الهندسية	٣٠	١٤	٠	٠	٤٤
١	الزراعة	٨٦	٣٧	٠	٠	١٢٣
٢	طب البيطري	٠	٠	٠	٠	٠
*	المجموع الكلي للمجموعة الزراعية	٨٦	٣٧	٠	٠	١٢٣
١	العلوم	٢٣	٢٤	٠	٠	٤٧
٢	التمريض	٠	٠	٠	٠	٠
٣	العلوم للنبات	٠	٦	٠	٠	٦
٤	التربية للعلوم الصرفة ابن الهيثم	٣٩	٢٠	٠	٠	٥٩
٥	التربية البدنية وعلوم الرياضية	٢	٧	٠	٠	٩
٦	الفنون الجميلة	٢٣	١٢	٠	٠	٣٥
٧	الادارة والاقتصاد	٠	٠	٠	٠	٠
٨	التربية البدنية وعلوم الرياضية للنبات	٠	٣	٠	٠	٣
*	المجموع الكلي للمجموعة العلمية	٨٧	٧٢	٠	٠	١٥٩
١	العلوم السياسية	٢٩	١٠	٠	٠	٣٩
٢	القانون	١٨	١٦	٠	٠	٣٤
٣	الاعلام	٠	٠	٠	٠	٠
٤	اللغات	١٤٥	٨٠	٠	٠	٢٢٥
٥	الاداب	٨٨	٣٧	٠	٠	١٢٥
٦	التربية ابن رشد للعلوم الانسانية	٢٣	١٦	٠	٠	٣٩
٧	التربية للنبات	٠	٣٨	٠	٠	٣٨
٨	العلوم الاسلامية	٢	٢	٠	٠	٤
*	المجموع الكلي للمجموعة الانسانية	٣٠٥	١٩٩	٠	٠	٥٠٤
	المجموع النهائي للطلبة المرقنة لكافة التشكيلات	٥٣٢	٣٤٢	٠	٠	٨٧٤

ثانياً /المرفقة قيودهم ٢٠١٥/٢٠١٤ (الدراسة المسائية) :

ت	اسم التشكيل	الطلبة العراقيين		الطلبة العرب		المجموع
		ذكور	اناث	ذكور	اناث	
١	العلوم	١٥	٦	٠	٠	٢١
٢	التمريض	٠	٠	٠	٠	٠
٣	العلوم للبنات	٠	٤	٠	٠	٤
٤	التربية للعلوم الصرفة ابن الهيثم	٨٤	٣٧	٠	٠	١٢١
٦	الفنون الجميلة	٣١	١٧	٠	٠	٤٨
٧	الإدارة والاقتصاد	٠	٠	٠	٠	٠
*	المجموع الكلي للمجموعة العلمية	١٣٠	٦٤	٠	٠	١٩٤
١	العلوم السياسية	١١٨	١٤	٠	٠	١٣٢
٣	الاداب	٥	٥	٠	٠	١٠
٤	اللغات	٩٥	٣٦	٠	٠	١٣١
٦	التربية ابن رشد للعلوم الانسانية	١٦	٧	٠	٠	٢٣
٧	التربية للبنات	٠	٢٤	٠	٠	٢٤
٨	العلوم الاسلامية	٠	١	٠	٠	١
*	المجموع الكلي للمجموعة الانسانية	٢٣٤	٨٧	٠	٠	٣٢١
	المجموع النهائي للطلبة المرفقة لكافة التشكيلات	٣٦٤	١٥١	٠	٠	٥١٥

اعداد الطلبة المرقنة قيودهم للعام الدراسي (الدراسة الصباحية) ٢٠١٥/٢٠١٤

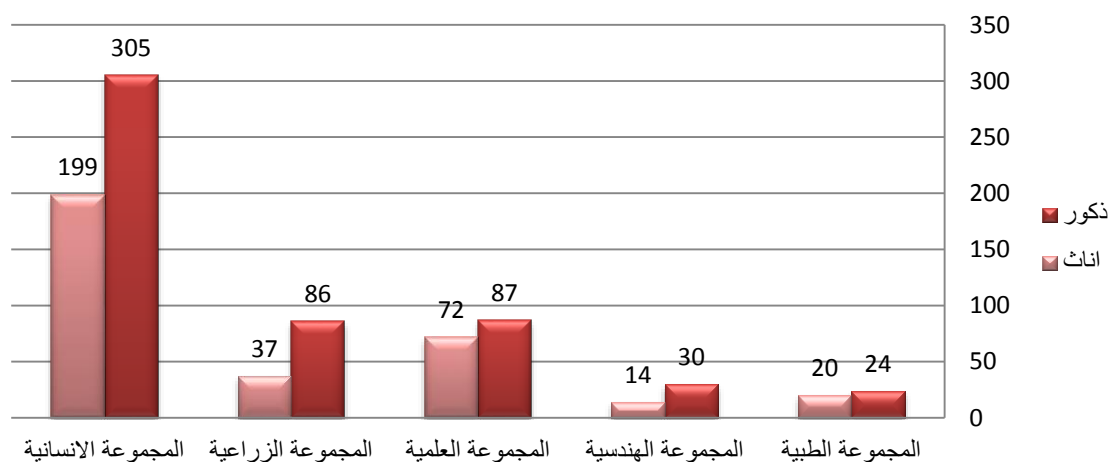

اعداد الطلبة المرقنة قيودهم للعام الدراسي ٢٠١٥/٢٠١٤ (الدراسة المسائية)

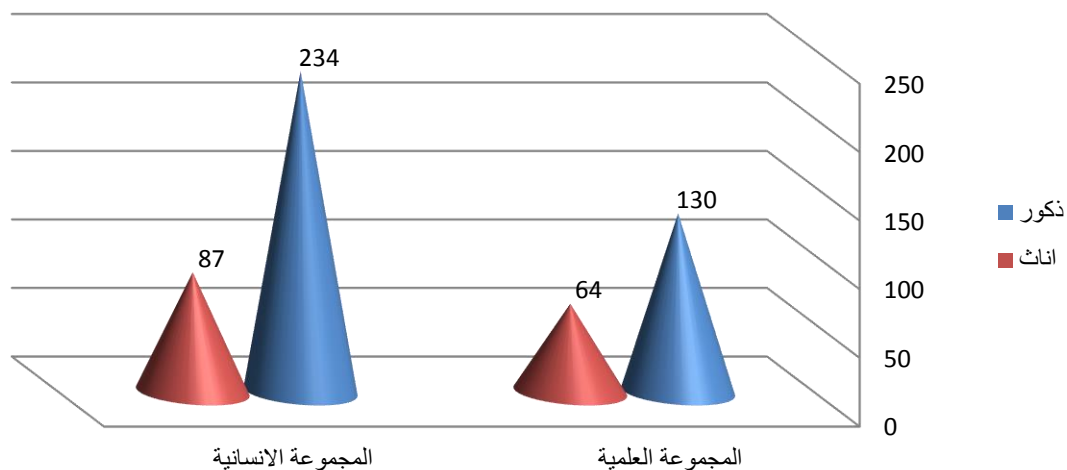

٢-١-٢٤: الطلبة تاركى الدراسة للعام الدراسي ٢٠١٤/٢٠١٥

أولاً/ الدراسة الصباحية:

ت	اسم التشكيل	الطلبة العراقيين		الطلبة العرب		المجموع
		ذكور	اناث	ذكور	اناث	
١	الطب	٢	١	٠	٠	٣
٢	طب الكندي	٠	٠	٠	٠	٠
٣	طب الاسنان	٠	٠	٠	٠	٠
٤	الصيدلة	٣	٠	٠	٠	٣
*	المجموع الكلي للمجموعة الطبية	٥	١	٠	٠	٦
١	الهندسة	٢٨	٤٠	٠	٠	٦٨
٢	الهندسة الخوارزمي	٠	٠	٠	٠	٠
*	المجموع الكلي للمجموعة الهندسية	٢٨	٤٠	٠	٠	٦٨
١	الزراعة	٧	٣	٠	٠	١٠
٢	طب البيطري	٠	٠	٠	٠	٠
*	المجموع الكلي للمجموعة الزراعية	٧	٣	٠	٠	١٠
١	العلوم	١٠	١٠	٠	٠	٢٠
٢	التمريض	٠	٠	٠	٠	٠
٣	العلوم للبنات	٠	٣٩	٠	٠	٣٩
٤	التربية للعلوم الصرفة ابن الهيثم	٨	٣	٠	٠	١١
٥	التربية البدنية وعلوم الرياضية	٣	٠	٠	٠	٣
٦	الفنون الجميلة	١	٠	٠	٠	١
٧	الادارة والاقتصاد	١٥	١٠	٠	٠	٢٥
٨	التربية البدنية وعلوم الرياضية للبنات	٠	١	٠	٠	١
*	المجموع الكلي للمجموعة العلمية	٣٧	٦٣	٠	٠	١٠٠
١	العلوم السياسية	١٥	٩	٠	٠	٢٤
٢	القانون	٠	٠	٠	٠	٠
٣	الاعلام	٠	٠	٠	٠	٠
٤	اللغات	٩	٢	٠	٠	١١
٥	الاداب	٠	٠	١	١	٢
٦	التربية ابن رشد للعلوم الانسانية	٤١	٢٤	٠	٠	٦٥
٧	التربية للبنات	٠	٣٨	٠	٠	٣٨
٨	العلوم الاسلامية	١٢	٣	٠	٠	١٥
*	المجموع الكلي للمجموعة الانسانية	٧٧	٧٦	١	٠	١٥٤
المجموع النهائي للطلبة التاركين لكافة التشكيلات		١٥٤	١٨٣	١	٠	٣٣٨

ثانياً / تاركى الدراسة المسائية :

ت	اسم التشكيل	الطلبة العراقيين		الطلبة العرب		المجموع
		ذكور	اناث	ذكور	اناث	
١	العلوم	٨	٦	٠	٠	١٤
٢	التمريض	٥	٠	٠	٠	٥
٣	العلوم للبنات	٠	٠	٠	٠	٠
٤	التربية للعلوم الصرفة ابن الهيثم	٢	٢	٠	٠	٤
٦	الفنون الجميلة	٠	٠	٠	٠	٠
٧	الادارة والاقتصاد	١	٠	٠	٠	١
*	المجموع الكلي المجموعة العلمية	١٦	٨	٠	٠	٢٤
١	العلوم السياسية	٠	٠	٠	٠	٠
٣	الاداب	٠	٠	٠	٠	٠
٤	اللغات	٠	٠	٠	٠	٠
٦	التربية ابن رشد للعلوم الانسانية	٥٦	٢٢	٠	٠	٧٨
٧	التربية للبنات	٠	١١	٠	٠	١١
٨	العلوم الاسلامية	١	٠	٠	٠	١
*	المجموع الكلي للمجموعة الانسانية	٥٧	٣٣	٠	٠	٩٠
	المجموع النهائي للطلبة التارئين لكافة التشكيلات	٧٣	٤١	٠	٠	١١٤

اعداد الطلبة تاركي الدراسة للعام الدراسي (الدراسة الصباحية) ٢٠١٥/٢٠١٤

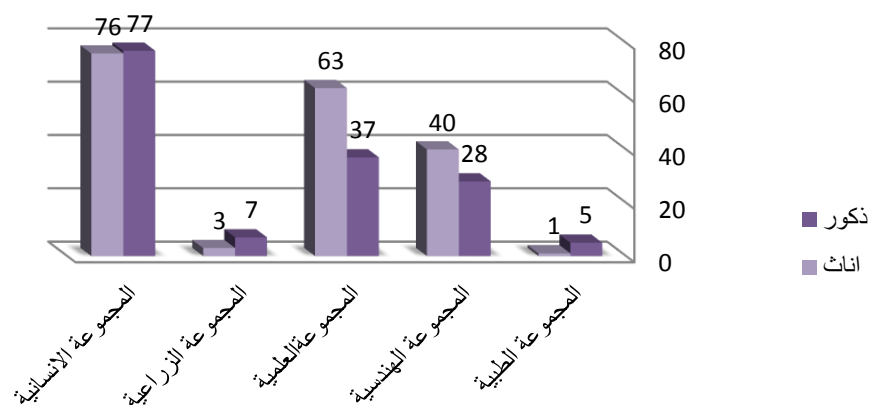

اعداد الطلبة تاركي الدراسة للعام الدراسي (الدراسة المسائيه) ٢٠١٥/٢٠١٤

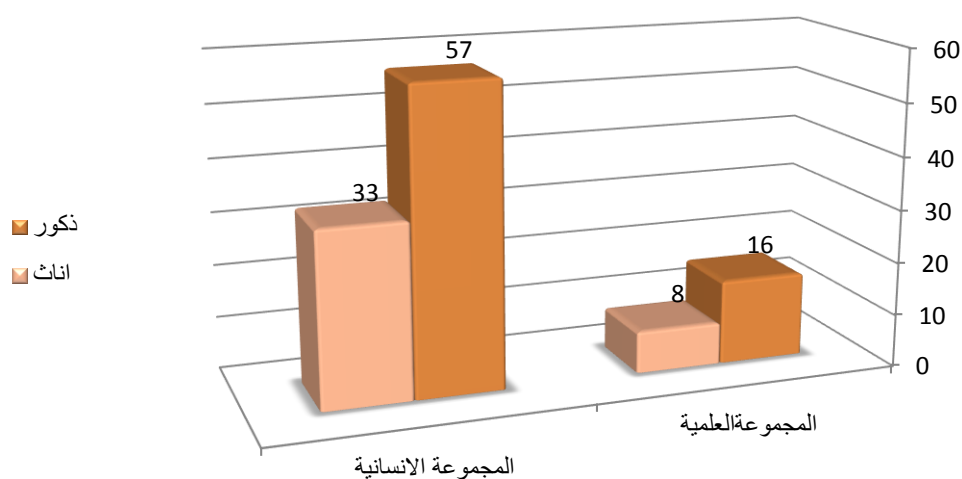

٢-٢ الباب الثاني

الملاكمات

الملاك التدريسي للعام الدراسي ٢٠١٤/٢٠١٥

٢-٢-١: الملاك التدريسي للعام الدراسي ٢٠١٤/٢٠١٥:

ت	اسم التشكيل	اللقب العلمي	دكتوراه		ماجستير		دبلوم عالي		المجموع	
			اناث	ذكور	اناث	ذكور	اناث	ذكور	اناث	مجموع
١	الاعلام	استاذ متمرس	٠	٠	٠	٠	٠	٠	٠	٠
		استاذ	٥	٠	٠	٠	٠	٠	٥	٥
		استاذ مساعد	٢٨	١٣	١	١	٠	٠	٤٣	٤٣
		مدرس	١٨	٨	٣	٧	٠	٠	٣٦	٣٦
		مدرس مساعد	٠	٠	٦	١٠	٠	٠	١٦	١٦
		المجموع	٥١	٢١	١٠	١٨	٠	٠	١٠٠	١٠٠
٢	العلوم للنبات	استاذ متمرس	٠	٠	٠	٠	٠	٠	٠	٠
		استاذ	١١	٥	١	٢	٠	٠	١٩	١٩
		استاذ مساعد	١٩	٢٤	١	٤	٠	٠	٤٨	٤٨
		مدرس	١٧	١٩	١٢	٥٧	٠	٠	١٠٥	١٠٥
		مدرس مساعد	٠	٠	١٣	٨٤	٠	٠	٩٧	٩٧
		المجموع	٤٧	٤٨	٢٧	١٤٧	٠	٠	٢٦٩	٢٦٩
٣	هندسة خوارزمي	استاذ متمرس	٠	٠	٠	٠	٠	٠	٠	٠
		استاذ	٣	٠	٠	٠	٠	٠	٣	٣
		استاذ مساعد	١٣	٢	٣	٠	٠	٠	١٨	١٨
		مدرس	٢٠	٣	١٩	١٠	٠	٠	٥١	٥١
		مدرس مساعد	٠	٠	٤٢	٢٦	٠	٠	٦٩	٦٩
		المجموع	٣٦	٥	٦٤	٣٦	٠	٠	١٤١	١٤١
٤	طب الكندي	استاذ متمرس	٠	٠	٠	٠	٠	٠	٠	٠
		استاذ	٩	٢	٠	٠	٠	٠	١١	١١
		استاذ مساعد	٣٤	١٥	٠	١	٠	٠	٥٠	٥٠
		مدرس	١٩	١١	٤	١٠	٠	٠	٤٤	٤٤
		مدرس مساعد	٠	٠	٦	١٠	٠	٠	١٦	١٦
		المجموع	٦٢	٢٨	١٠	٢١	٠	٠	١٢١	١٢١

الملاك التدريسي للعام الدراسي ٢٠١٤/٢٠١٥ تتمة:

ت	اسم التشكيل	اللقب العلمي	دكتوراه		ماجستير		دبلوم عالي		المجموع	
			اناث	ذكور	اناث	ذكور	اناث	ذكور	اناث	مجموع
٥	التربية البدنية وعلوم الرياضية للبنات	استاذ متمرس	٠	٠	٠	٠	٠	٠	٠	٠
		استاذ	١٣	١	٠	٠	٠	٠	١٤	١٤
		استاذ مساعد	١٧	٠	١	٠	٠	٠	١٨	١٨
		مدرس	١٦	١	٣	٠	٠	١	١٩	٢٠
		مدرس مساعد	٠	٠	١٢	٠	٠	٠	١٢	١٢
	المجموع		٤٦	٢	١٦	٠	٠	٢	٦٢	٦٤
٦	التربية للعلوم الصرفة ابن الهيثم	استاذ متمرس	١	٣	٠	٠	٠	٠	١	٤
		استاذ	١٨	١٩	١	١	٠	٠	١٩	٣٩
		استاذ مساعد	٦٥	٥٠	٢٦	٧	٠	٠	٩١	١٤٨
		مدرس	٦٢	٣٤	٤٦	١١٠	٠	٠	١٧١	٢٥١
		مدرس مساعد	٠	٠	٨٦	٣٩	٠	٠	٨٧	١٢٦
	المجموع		١٤٦	١٠٦	٩٣	٢٢٣	٠	٠	٣٦٩	٥٦٨
٧	اللغات	استاذ متمرس	٠	٠	٠	٠	٠	٠	٠	٠
		استاذ	٣	١٠	٠	٢	٠	٠	٣	١٥
		استاذ مساعد	٢٠	٣٦	١٣	١٧	٠	٠	٣٣	٨٦
		مدرس	١٦	٢٠	٥٤	٢٧	٠	٠	٧٠	١١٦
		مدرس مساعد	٠	٠	٤٥	٥١	٠	٠	٤٥	٩٧
	المجموع		٣٩	٦٦	٩٧	١١٢	٠	٠	١٥١	٣١٤

الملاك التدريسي للعام الدراسي ٢٠١٤/٢٠١٥ تتمة:

ت	اسم التشكيل	اللقب العلمي	دكتوراه		ماجستير		دبلوم عالي		المجموع	
			اناث	ذكور	اناث	ذكور	اناث	ذكور	اناث	مجموع
٨	العلوم السياسية	استاذ متمرس	٠	٠	٠	٠	٠	٠	٠	٠
		استاذ	٠	٧	٠	٠	٠	٠	٠	٧
		استاذ مساعد	١٥	١٦	١	٠	٠	٠	١٦	٣٢
		مدرس	٧	١٨	١	٠	٠	٠	١٩	٣١
		مدرس مساعد	٠	٠	٧	٩	٠	٠	٧	١٦
	المجموع		٢٢	٤١	٨	١٥	٠	٠	٤٩	٨٦
٩	التربية للبنات	استاذ متمرس	٠	٠	٠	٠	٠	٠	٠	٠
		استاذ	١١	٢٤	٠	٢	٠	٠	٢٤	٣٧
		استاذ مساعد	٥٦	٣٦	٤	١٤	٠	٠	٧٠	١١٠
		مدرس	٤٩	١٠	٤	٥٠	٠	٠	١٤	١١٣
		مدرس مساعد	٠	٠	٥	٧١	٠	٠	٥	٧٦
	المجموع		١١٦	٧٠	١٣	١٣٧	٠	٠	٨٣	٣٣٦

الملاك التدريسي للعام الدراسي ٢٠١٤/٢٠١٥ تتمة :

ت	اسم التشكيل	اللقب العلمي	دكتوراه		ماجستير		دبلوم عالي		المجموع	
			ذكور	اناث	ذكور	اناث	ذكور	اناث	مجموع	اناث
١٠	التمريض	استاذ متمرس	٠	١	٠	٠	٠	٠	١	٠
		استاذ	٢	٦	٠	٠	٠	٠	٦	٨
		استاذ مساعد	٦	١٢	٠	١	٠	٠	١٣	١٩
		مدرس	١٠	٩	٤	٧	٠	٠	١٦	٣٠
		مدرس مساعد	٠	٠	١١	١٥	٠	٠	١١	٢٦
	المجموع		١٨	٢٨	١٥	٢٣	٠	٠	٣٣	٥١
١١	الفنون الجميلة	استاذ متمرس	٠	٠	٠	٠	٠	٠	٠	٠
		استاذ	٣١	٣	١	٠	٠	٠	٣٢	٣
		استاذ مساعد	٤٠	٢١	١٤	٢	٠	٠	٥٤	٢٣
		مدرس	٣٤	١٣	٣٧	١٧	٠	٠	٧١	٣٠
		مدرس مساعد	٠	٠	٤٨	٢٨	٠	٠	٤٨	٢٨
	المجموع		١٠٥	٣٧	١٠٠	٤٧	٠	٠	٢٠٥	٨٤
١٢	التربية ابن رشد للعلوم الانسانية	استاذ متمرس	٠	٠	٠	٠	٠	٠	٠	٠
		استاذ	٢٨	١١	٠	٠	٠	٠	٢٨	١١
		استاذ مساعد	٦١	٤٩	٤	٥	٠	٠	٦٥	٥٤
		مدرس	٣٩	٥١	١٢	٢٩	٠	٠	٥١	٨٠
		مدرس مساعد	٠	٠	١٤	٣١	٠	٠	١٤	٣١
	المجموع		١٢٨	١١١	٣٠	٦٥	٠	٠	١٥٨	١٧٦

الملاك التدريسي للعام الدراسي ٢٠١٤/٢٠١٥ تتمة :

ت	اسم التشكيل	اللقب العلمي	دكتوراه		ماجستير		دبلوم عالي		المجموع	
			ذكور	اناث	ذكور	اناث	ذكور	اناث	مجموع	اناث
١٣	طب البيطري	استاذ متمرس	٠	٠	٠	٠	٠	٠	٠	٠
		استاذ	١٥	٦	١	١	٠	٠	٢٣	٧
		استاذ مساعد	٣٧	٢٤	٥	١٣	٠	٠	٧٩	٣٧
		مدرس	٢١	١٩	٢٥	٤٤	٠	٠	١٠٩	٦٣
		مدرس مساعد	٠	٠	٤٣	٤٠	٠	٠	٨٣	٤٠
المجموع			٧٣	٤٩	٧٤	٩٨	٠	٠	١٤٧	٢٩٤
١٤	العلوم	استاذ متمرس	٥	٢	١	٢	٠	٠	٤	١٠
		استاذ	٤١	٢٠	٠	٠	٠	٠	٦١	٢٠
		استاذ مساعد	٦٦	٧٦	٨	٢٠	٠	٠	١٧٠	٩٦
		مدرس	٥٨	٦١	٥١	١١٠	٠	٠	٢٧٩	١٧١
		مدرس مساعد	٠	٠	٧٩	١٢٦	٠	٠	٢٠٦	١٢٦
المجموع			١٧٠	١٥٩	١٣٩	٢٥٨	٠	٠	٤١٧	٧٢٦
١٥	الاداب	استاذ متمرس	٠	٠	٠	٠	٠	٠	٠	٠
		استاذ	٢٢	١٧	٠	٠	٠	٠	٣٩	١٧
		استاذ مساعد	٣٣	٢٧	٧	٤	٠	٠	٧١	٣١
		مدرس	٤٣	٣٤	٨	١٧	٠	٠	١٠٢	٥١
		مدرس مساعد	٠	٠	٢٣	٣٦	٠	٠	٥٩	٣٦
المجموع			٩٨	٧٨	٣٨	٥٧	٠	٠	١٣٥	٢٧١
١٦	التربية البدنية وعلوم الرياضية	استاذ متمرس	٠	٠	٠	٠	٠	٠	٠	٠
		استاذ	٣٩	٨	٠	٠	٠	٠	٤٧	٨
		استاذ مساعد	٤٤	٢٠	٢	١	٠	٠	٦٧	٢١
		مدرس	٢٠	٧	١٢	٦	٠	٠	٤٥	١٣
		مدرس مساعد	٠	٠	٢٥	٨	٠	٠	٣٣	٨
المجموع			١٠٣	٣٥	٣٩	١٥	٠	٠	١٤٢	١٩٢

وزارة التعليم العالي والبحث العلمي
جامعة بغداد/ قسم الدراسات والتخطيط والمتابعة
الملاك التدريسي للعام الدراسي ٢٠١٤/٢٠١٥ تتمة :

تقرير الإدارة السنوي للعام ٢٠١٥

ت	اسم التشكيل	اللقب العلمي	دكتوراه		ماجستير		دبلوم		المجموع	
			اناث	ذكور	اناث	ذكور	اناث	ذكور	اناث	مجموع
١٧	الزراعة	استاذ متمرس	٠	٠	٠	٠	٠	٠	٠	٠
		استاذ	١٢	٦١	١	٠	٠	٠	١٢	٧٤
		استاذ مساعد	٤٦	٦٧	٧	١٠	٠	٠	٥٦	١٣٠
		مدرس	٤٦	٤٤	٣٩	٣٧	٠	٠	٨٣	١٦٦
		مدرس مساعد	٠	٠	٨١	٨٨	١	٠	٨٨	١٧٠
		المجموع	١٠٤	١٧٢	١٢٨	١٣٥	١	٠	٢٣٩	٥٤٠
١٨	القانون	استاذ متمرس	٠	٠	٠	٠	٠	٠	٠	٠
		استاذ	٠	٤	٠	٠	٠	٠	٠	٤
		استاذ مساعد	٨	١٥	٠	٠	٠	٠	٨	٢٣
		مدرس	٣	٨	٢	١	٠	٠	٤	١٤
		مدرس مساعد	٠	٠	٠	٨	٠	٠	٨	٨
		المجموع	١١	٢٧	٢	٩	٠	٠	٢٠	٤٩
١٩	الهندسة	استاذ متمرس	٠	٠	٠	٠	٠	٠	٠	٠
		استاذ	٦	٢٤	٢	١	٠	٠	٧	٣٣
		استاذ مساعد	٢٣	٤٦	٨	٤	٠	٠	٢٧	٨١
		مدرس	٢٧	٥٠	٤٠	٤٩	٠	٠	٧٦	١٦٦
		مدرس مساعد	٠	٠	٨٨	٥٧	٠	٠	٥٧	١٤٥
		المجموع	٥٦	١٢٠	١٣٨	١١١	٠	٠	١٦٧	٤٢٥
٢٠	الصيدلة	استاذ متمرس	٠	٠	٠	٠	٠	٠	٠	٠
		استاذ	١	٢	٠	٠	٠	٠	١	٣
		استاذ مساعد	٨	١٣	٠	٥	٠	٠	١٣	٢٦
		مدرس	١٢	١٠	٦	٢٣	٠	٠	٣٥	٥١
		مدرس مساعد	٠	٠	٢٠	٢٤	٠	٠	٢٤	٤٤
		المجموع	٢١	٢٥	٢٦	٥٢	٠	٠	٧٣	١٢٤

الملاك التدريسي للعام الدراسي ٢٠١٤/٢٠١٥ تتمة :

ت	اسم التشكيل	اللقب العلمي	دكتوراه		ماجستير		دبلوم عالي		المجموع	
			ذكور	اناث	ذكور	اناث	ذكور	اناث	مجموع	اناث
٢١	الادارة والاقتصاد	استاذ متمرس	٠	٠	٠	٠	٠	٠	٠	٠
		استاذ	٢٠	١٠	١	٠	٠	٠	٣١	١٠
		استاذ مساعد	٣٩	٢٩	٦	٥	٠	٠	٧٩	٣٤
		مدرس	٢٣	٢٢	٢٦	٢٧	٠	٠	٩٨	٤٩
		مدرس مساعد	٠	٠	٢٧	٣٣	٢	٣	٦٥	٣٦
المجموع			٨٢	٦١	٦٠	٦٥	٢	٣	٢٧٣	١٢٩
٢٢	طب الاسنان	استاذ متمرس	٠	٠	٠	٠	٠	٠	٠	٠
		استاذ	٧	٥	٦	١٣	٠	٠	٣١	١٨
		استاذ مساعد	١٤	٢٣	١٧	٢٣	٠	٠	٧٧	٤٦
		مدرس	٧	٨	٢٦	٤٦	٠	٠	٨٧	٥٤
		مدرس مساعد	٠	٠	٢٩	٥٣	٠	٠	٨٢	٥٣
المجموع			٢٨	٣٦	٧٨	١٣٥	٠	٠	٢٧٧	١٧١
٢٣	الطب	استاذ متمرس	٠	٠	٠	٠	٠	٠	٠	٠
		استاذ	٣٦	١١	٠	١	٠	٠	٤٨	١٢
		استاذ مساعد	٥٥	١٧	٣	٠	١	٠	٧٦	١٧
		مدرس	٤٣	٣٢	٢	١٤	١	٠	٩٢	٤٦
		مدرس مساعد	٠	٠	٨	١٨	٠	٠	٢٦	١٨
المجموع			١٣٤	٦٠	١٣	٣٣	٢	٠	٢٤٢	٩٣
٢٤	العلوم الاسلامية	استاذ متمرس	٠	٠	٠	٠	٠	٠	٠	٠
		استاذ	٦	٠	٠	٠	٠	٠	٦	٠
		استاذ مساعد	٤٦	٨	١	٢	٠	٠	٥٧	١٠
		مدرس	٢٦	١٢	٧	٧	٠	٠	٥٢	١٩
		مدرس مساعد	٠	٠	١١	١٠	٠	٠	٢١	١٠
المجموع			٧٨	٢٠	١٩	١٩	٠	٠	١٣٦	٣٩

ت	اسم التشكيل	اللقب العلمي	دكتوراه		ماجستير		دبلوم عالي		المجموع	
			ذكور	اناث	ذكور	اناث	ذكور	اناث	مجموع	مجموع
٢٥	معهد الهندسة الوراثية	استاذ متمرس	٠	٠	٠	٠	٠	٠	٠	٠
		استاذ	٤	٣	٠	٠	٠	٠	٧	٧
		استاذ مساعد	٥	١	٢	٠	٠	٠	٨	٨
		مدرس	٣	٦	٦	٧	٠	٠	٢٢	٢٢
		مدرس مساعد	٠	٠	٤	٧	٠	٠	١١	١١
		المجموع	١٢	١٠	١٢	١٤	٠	٠	٢٤	٤٨
٢٦	المعهد العالي للدراسات المالية والمحاسبية	استاذ متمرس	٠	٠	٠	٠	٠	٠	٠	٠
		استاذ	٢	٠	٠	٠	٠	٠	٢	٢
		استاذ مساعد	٦	٢	٠	٠	٠	٠	٨	٨
		مدرس	٣	٣	٣	٠	٠	٠	٩	٩
		مدرس مساعد	٠	٠	٥	٤	٠	٠	٩	٩
		المجموع	١١	٥	٨	٤	٠	٠	١٩	٢٨
٢٧	معهد النيزر للدراسات العليا	استاذ متمرس	٠	٠	٠	٠	٠	٠	٠	٠
		استاذ	٢	٠	٠	٠	٠	٠	٢	٢
		استاذ مساعد	٣	٤	٠	٠	٠	٠	٧	٧
		مدرس	٦	٢	١	٣	٠	٠	١٢	١٢
		مدرس مساعد	٠	٠	٤	١	٠	٠	٥	٥
		المجموع	١١	٦	٥	٤	٠	٠	١٦	٢٦
٢٨	مركز بحوث ومتحف التاريخ الطبيعي	استاذ متمرس	٠	٠	٠	٠	٠	٠	٠	٠
		استاذ	٢	٠	٠	٠	٠	٠	٢	٢
		استاذ مساعد	٤	١	١	١	٠	٠	٦	٦
		مدرس	٠	١	١	٣	٠	٠	٥	٥
		مدرس مساعد	٠	٠	٤	١	٠	٠	٥	٥
		المجموع	٦	١	٦	٥	٠	٠	١٢	١٨

الملاك التدريسي للعام الدراسي ٢٠١٤/٢٠١٥ تنمة :

ت	اسم التشكيل	اللقب العلمي	دكتوراه		ماجستير		دبلوم عالي		المجموع	
			ذكور	اناث	ذكور	اناث	ذكور	اناث	مجموع	مجموع
٢٩	المركز العالي للتخطيط الحضري والاقليمي	استاذ متمرس	٠	٠	٠	٠	٠	٠	٠	٠
		استاذ	٤	٠	٠	٠	٠	٠	٤	٤
		استاذ مساعد	٧	٣	٠	٠	٠	٠	١٠	١٠
		مدرس	٩	٤	٠	٠	٠	٠	١٣	١٣
		مدرس مساعد	٠	٠	٧	٥	٠	٠	١٢	١٢
		المجموع	٢٠	٧	٧	٥	٠	٠	٣٩	٣٩
٣٠	مركز البحوث التربوية والنفسية	استاذ متمرس	٠	٠	٠	٠	٠	٠	٠	٠
		استاذ	١	١	٠	٠	٠	٠	٢	٢
		استاذ مساعد	٢	٦	١	٢	٠	٠	١١	١١
		مدرس	٣	٣	١	١	٠	٠	٨	٨
		مدرس مساعد	٠	٠	١	٠	٠	٠	١	١
		المجموع	٦	١٠	٣	٣	٠	٠	٢٢	٢٢

الملاك التدريسي للعام الدراسي ٢٠١٤/٢٠١٥ تنمة :

ت	اسم التشكيل	اللقب العلمي	دكتوراه		ماجستير		دبلوم عالي		المجموع	
			اناث	ذكور	اناث	ذكور	اناث	ذكور	اناث	مجموع
٣١	مركز احياء التراث العلمي العربي	استاذ متمرس	٠	٠	٠	٠	٠	٠	٠	٠
		استاذ	٣	٣	٠	٠	٠	٠	٣	٦
		استاذ مساعد	٤	٤	٠	٠	٠	٠	٤	٨
		مدرس	٥	١	٢	١	٠	٠	٧	٨
		مدرس مساعد	٠	١	٥	٠	٠	١	٥	٦
	المجموع		١٢	٧	٢	٧	٠	٠	١٩	٢٨
٣٢	مركز التطوير والتعليم المستمر	استاذ متمرس	٠	٠	٠	٠	٠	٠	٠	٠
		استاذ	٠	٠	٠	٠	٠	٠	٠	٠
		استاذ مساعد	١	١	٠	٠	٠	٠	١	١
		مدرس	٣	٢	٣	٢	٠	٠	٦	١٠
		مدرس مساعد	٠	٠	٤	٤	٠	٠	٤	٨
	المجموع		٣	٣	٦	٧	٠	٠	١٠	١٩
٣٣	مركز الحاسبة الالكترونية	استاذ متمرس	٠	٠	٠	٠	٠	٠	٠	٠
		استاذ	١	١	٠	٠	٠	٠	١	١
		استاذ مساعد	٠	٠	٠	٠	٠	٠	٠	٠
		مدرس	٢	٣	١	٣	٠	٠	١	٦
		مدرس مساعد	٠	٠	٣	٦	٠	٠	٣	٩
	المجموع		٣	٠	٩	٤	٠	٠	٤	١٦
٣٤	مركز الدراسات الاستراتيجية والدولية	استاذ متمرس	٠	٠	٠	٠	٠	٠	٠	٠
		استاذ	٤	٤	٠	٠	٠	٠	٠	٤
		استاذ مساعد	١٣	٩	١	١	٠	٠	١٠	٢٤
		مدرس	٣	٤	١٠	٥	٠	٠	٩	٢٢
		مدرس مساعد	٠	٠	٢	٧	٠	٠	٧	٩
	المجموع		٢٠	١٣	١٣	١٣	٠	٠	٢٦	٥٩

ت	اسم التشكيل	اللقب العلمي	دكتوراه		ماجستير		دبلوم عالي		المجموع	
			ذكور	اناث	ذكور	اناث	ذكور	اناث	مجموع	مجموع
٣٥	مركز بحوث السوق وحماية المستهلك	استاذ متمرس	٠	٠	٠	٠	٠	٠	٠	٠
		استاذ	٠	١	٠	٠	٠	٠	١	١
		استاذ مساعد	٤	١	٠	٠	٠	٠	٤	٥
		مدرس	١	٢	٠	١	٠	٠	٣	٤
		مدرس مساعد	٠	٠	٣	٦	٠	٠	٦	٩
	المجموع		٥	٤	٣	٧	٠	٠	٨	١٩
٣٦	مركز ابن سينا للتعليم الالكتروني	استاذ متمرس	٠	٠	٠	٠	٠	٠	٠	٠
		استاذ	٠	٠	٠	٠	٠	٠	٠	٠
		استاذ مساعد	٠	٠	٠	٠	٠	٠	٠	٠
		مدرس	١	٠	٠	٠	٠	٠	٠	١
		مدرس مساعد	٠	٠	١	٠	٠	٠	٠	١
	المجموع		١	٠	٠	١	٠	٠	٠	٢
٣٦	المركز الوطني الريادي لبحوث السرطان	استاذ متمرس	٠	٠	٠	٠	٠	٠	٠	٠
		استاذ	٠	٢	٠	٠	٠	٠	٢	٢
		استاذ مساعد	٠	٠	٠	٠	٠	٠	٠	٠
		مدرس	٢	١	٠	٠	٠	٠	١	٣
		مدرس مساعد	٠	٠	١	٤	٠	٠	٤	٥
	المجموع		٢	٣	١	٤	٠	٠	٣	١٠
٣٧	مركز الجامعة	استاذ متمرس	٠	٠	٠	٠	٠	٠	٠	٠
		استاذ	٠	٠	١	٠	٠	٠	١	١
		استاذ مساعد	٠	٠	٠	٠	٠	٠	٠	٠
		مدرس	١٦	١١	١١	٣	٠	٠	٢٧	٤١
		مدرس مساعد	٠	٠	٧٦	٦١	٠	٠	٧٦	١٣٧
	المجموع		١٦	١١	٨٧	٦٥	٠	٠	١٠٣	١٧٩

الملاك التدريسي للعام الدراسي ٢٠١٤/٢٠١٥ تنمة :

ت	اسم التشكيل	اللقب العلمي	دكتوراه		ماجستير		دبلوم عالي		المجموع	
			اناث	ذكور	اناث	ذكور	اناث	ذكور	اناث	مجموع
٣٨	الامانة العامة للمكتبة المركزية	استاذ متمرس	٠	٠	٠	٠	٠	٠	٠	٠
		استاذ	٠	٠	٠	٠	٠	٠	٠	٠
		استاذ مساعد	١	٠	٠	٠	٠	٠	١	١
		مدرس	٢	٠	١	٢	٠	١	٤	٥
		مدرس مساعد	٠	٠	٠	٣	٠	٠	٣	٣
	المجموع		٣	٠	١	٥	٠	١	٨	٩

٢-٢-٢: خلاصة الملوك التدريسي للعام الدراسي ٢٠١٤/٢٠١٥

ت	اسم التشكيل	اللقب العلمي	دكتوراه		ماجستير		دبلوم عالي		المجموع	
			اناث	ذكور	اناث	ذكور	اناث	ذكور	اناث	مجموع
المجموع النهائي للملاك التدريسي لكافة التشكيلات		استاذ متمرس	٨	٤	١	٢	٠	٠	٩	١٥
		استاذ	٤٥٠	١٧٨	١٦	٢٢	٠	٠	٤٦٦	٦٦٦
		استاذ مساعد	٨٦٣	٦٤٩	١٢٠	١٦٠	١	٠	٩٨٤	١٧٩٣
		مدرس	٦٤٤	٥٩٤	٤٥٣	٧٧١	١	٠	١٠٩٨	٢٤٦٣
		مدرس مساعد	٠	٠	٧٩٤	١٠٤٠	٣	٣	٧٩٧	١٨٤٠
	المجموع الاجمالي		١٩٦٥	١٤٢٥	١٣٨٤	١٩٩٥	٥	٣	٣٣٥٤	٦٧٧٧

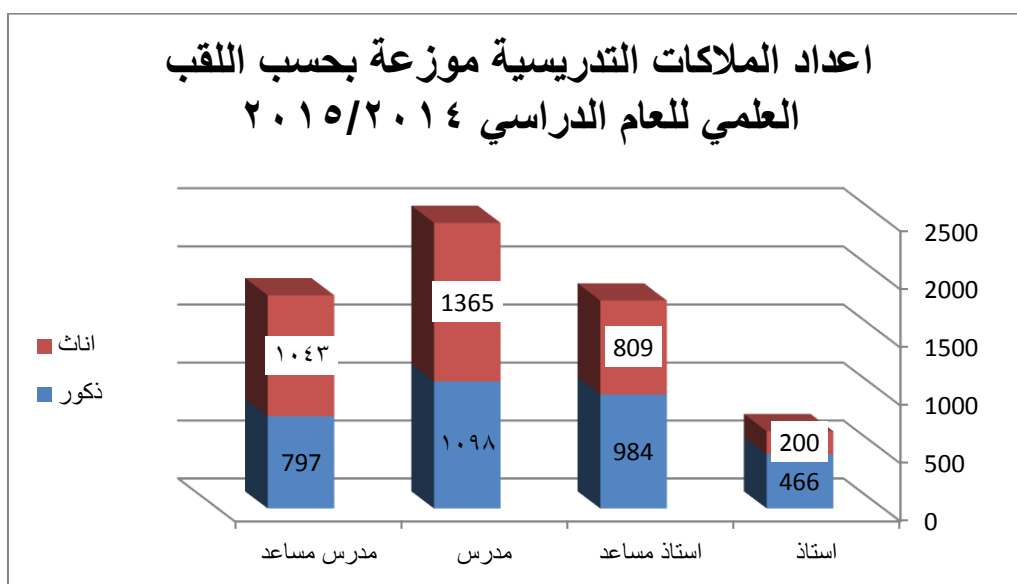
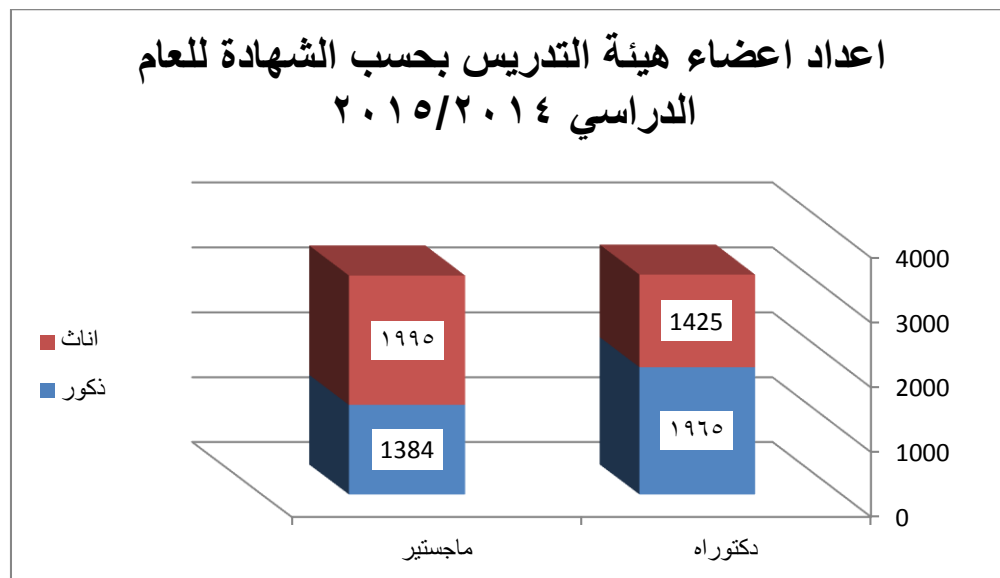

نسبة حملة شهادة الدكتوراه و الماجستير ضمن اعضاء الهيئة التدريسية للعام الدراسي ٢٠١٤/٢٠١٥

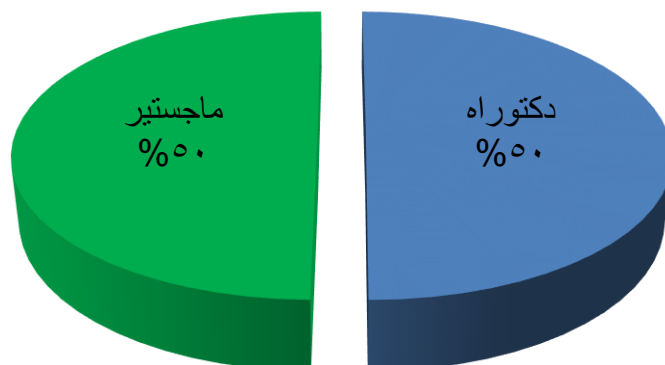

نسب الملاكات التدريسية موزعة بحسب اللقب للعام الدراسي ٢٠١٤/٢٠١٥

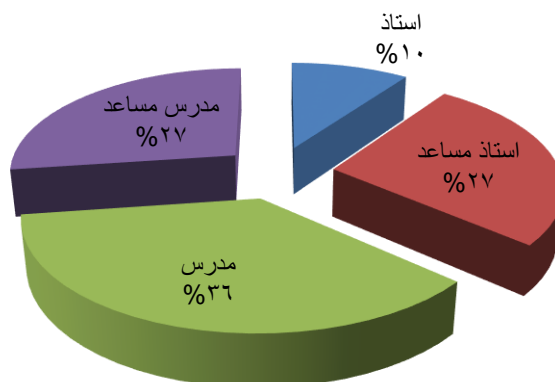

الملاك الفني والإداري للعام الدراسي ٢٠١٤/٢٠١٥

٣-٢-٢: الملاك الفني والإداري للعام الدراسي ٢٠١٥/٢٠١٤:

ت	اسم التشكيل	إداري		فني		خدمي		المجموع الكلي
		الذكور	الإناث	الذكور	الإناث	الذكور	الإناث	
١	كلية الآداب	٤٠	٧١	١٢	٢٧	٨	٢	١٦٠
٢	التربية للعلوم الصرفة ابن الهيثم	٤٣	٧٤	٤٥	١٨٦	٢٠	١٢	٣٨٠
٣	التربية للبنات	٣٠	٧٢	١١	٥٢	٠	٠	١٦٥
٤	الزراعة	٣٨	٦٩	١٠٠	١١٣	١٣٧	٣٨	٤٩٥
٥	العلوم السياسية	٢٠	٣٩	٥	١٢	١٢	٣	٩١
٦	الفنون الجميلة	٤٤	٥٩	٢٥	٤٠	٠	٠	١٦٨
٧	الهندسة	١١	٦٩	٦٤	١٩٠	٣٣	١٢	٣٧٩
٨	طب الكندي	٣٠	٣٢	١٧	٣٩	٨	٣	١٢٩
٩	الإعلام	٣٢	٢٩	١١	٢٠	٠	٠	٩٢
١٠	التربية البدنية وعلوم الرياضية للبنات	٥	٣٠	٧	١٨	١٩	١٥	٩٤
١١	التمريض	٤	٢٩	٨	٣٦	١٧	٤	٩٨

الملاك الفني والإداري للعام الدراسي ٢٠١٤/٢٠١٥ تنمة:

ت	اسم التشكيل	إداري		فني		خدمي		المجموع الكلي
		الذكور	الإناث	الذكور	الإناث	الذكور	الإناث	
١٢	الصيدلة	٢٢	٣٠	١٧	٦٩	٣	١	١٤٢
١٣	العلوم للنبات	١٢	٢٠	١١	١١٦	١٤	٢	١٧٥
١٤	القانون	٢٤	٣٣	٧	١٨	٦	١	٨٩
١٥	طب الاسنان	٢٧	٨٤	٣٥	٨١	٣	٣	٢٣٣
١٦	الإدارة والاقتصاد	٤٩	٨٤	٢٦	٤٤	٦	٣	٢١٢
١٧	الطب البيطري	٩٥	٧٦	٥١	٨٥	١٣	٥	٣٢٥
١٨	العلوم	٧٧	٦٥	٦٩	١٥٥	٠	٠	٣٦٦
١٩	اللغات	٣٥	٤٨	٥٥	١٣٣	٣	١	٢٧٥
٢٠	التربية البدنية وعلوم الرياضية	٤٠	٣٢	٢٨	٢٦	٥	١	١٣٢
٢١	التربية ابن رشد للعلوم الانسانية	٤١	٤٩	٢٨	٤٤	٣	١	١٦٦
٢٢	العلوم الاسلامية	١٣	٣٣	١١	٥	٩	٠	٧١

الملاك الفني والاداري للعام الدراسي ٢٠١٤/٢٠١٥ تتمة:

ت	اسم التشكيل	اداري		فني		خدمي		المجموع الكلي
		الذكور	الاناث	الذكور	الاناث	الذكور	الاناث	
٢٣	الطب	٢٤	٦٠	٣٤	٦٩	١٤	١٣	٢١٤
٢٤	هندسة الخوارزمي	٢٠	٢٩	٢٧	٤٣	٣	٠	١٢٢
٢٥	المركز العالي للتخطيط الحضري والاقليمي	٨	١١	٤	١٦	٠	١	٤٠
٢٦	المعهد العالي للدراسات المحاسبية	٦	١٤	٧	١٤	١	٢	٤٤
٢٧	معهد الليزر للدراسات العليا	٧	٧	١٠	١١	٦	١	٤٢
٢٨	معهد الهندسة الوراثية والتقنيات الاحيائية	٢	٥	٤	٢٢	٢	١	٣٦
٢٩	مركز البحوث التربوية والنفسية	١٠	١٤	٣	٥	٠	٠	٣٢
٣٠	مركز احياء التراث العلمي العربي	٧	١٤	٤	١١	٢	٣	٤١
٣١	مركز الحاسبة الالكترونية	١٢	٨	٢٣	٢١	٢	٠	٦٦

ت	اسم التشكيل	اداري		فني		خدمي		المجموع الكلي
		الذكور	الاناث	الذكور	الاناث	الذكور	الاناث	
٣٢	مركز الدراسات الاستراتيجية والدولية	١١	١٤	٩	١٠	٠	١	٤٥
٣٣	مركز التطوير والتعليم المستمر	٥	٨	٥	٩	٢	٠	٢٩
٣٤	المركز الوطني الريادي لبحوث السرطان	١	٣	٤	٦	٠	١	١٥
٣٥	مركز ومتحف التاريخ الطبيعي	٢٢	١٢	٦	١٨	٤	١	٦٣
٦٣	مركز ابن سينا	١	٤	١	١	٠	٠	٧
٧٣	مركز بحوث السوق وحماية المستهلك	٦	٣	٤	٤	٤	١	٢٢
٨٣	الامانة العامة للمكتبة المركزية	١٨	٣٦	٢٠	٤٥	٠	٠	١١٩
٣٩	مركز الجامعة	٥٨٢	٢٩٣	٣٠٣	٢٦٤	٩٥	٨	١٥٤٥

خلاصة الملك الفني والاداري للعام الدراسي ٢٠١٤/٢٠١٥

ت	اسم التشكيل	اداري		فني		خدمي		المجموع الكلي
		الذكور	الاناث	الذكور	الاناث	الذكور	الاناث	
	المجموع الكلي لكافة التشكيلات	١٤٧٤	١٦٦٢	١١١١	٢٠٧٨	٤٥٤	١٤٠	٦٩١٩
	المجاميع	٣١٣٦	٣١٨٩	٥٩٤				

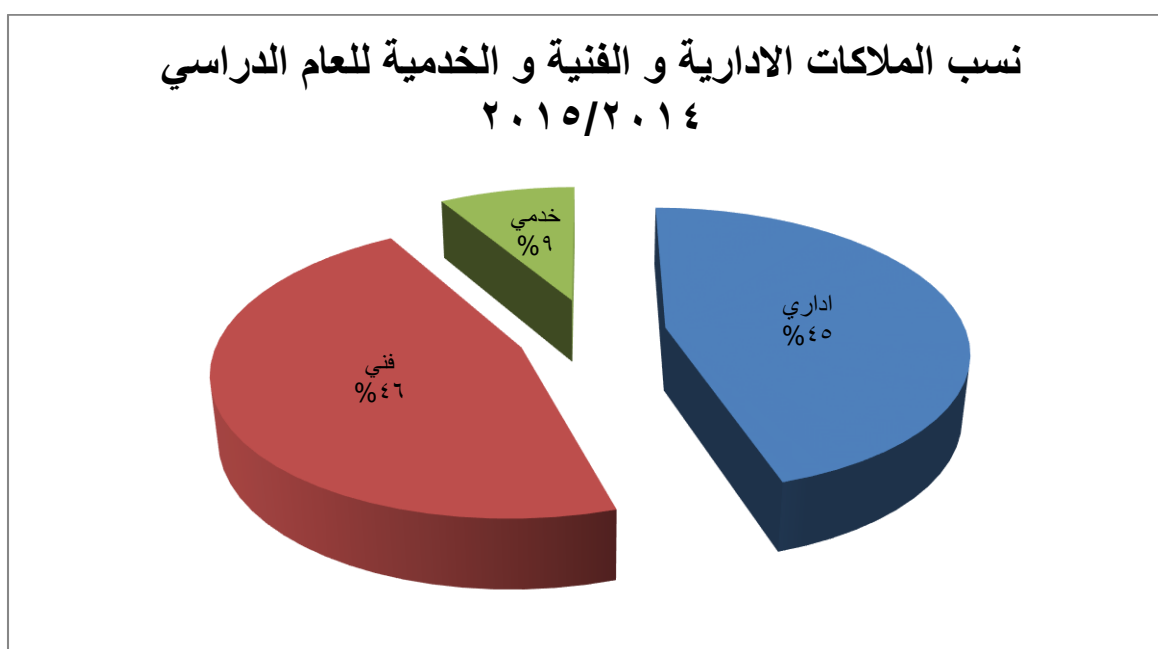
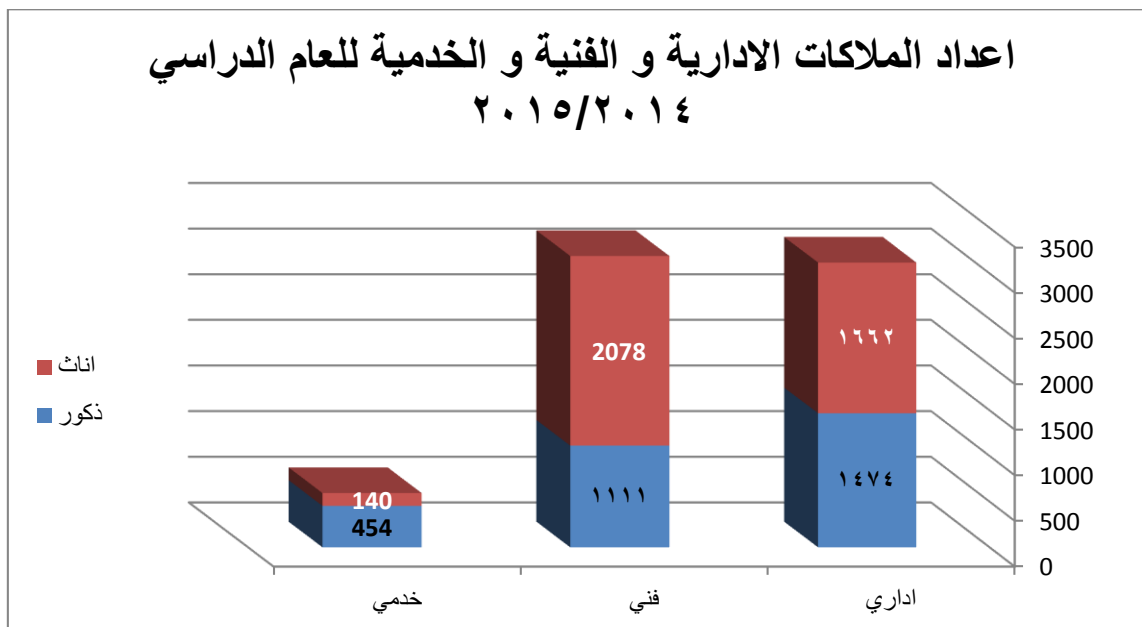

٢-٢-٤: بيانات الأقسام الداخلية التابعة لجامعة بغداد للعام ٢٠١٣/٢٠١٤:

ت	اسم القسم الداخلي	نوع القسم: للذكور/ للإناث/ للاساتذة	موقع القسم (داخل الحرم الجامعي/خارج الحرم الجامعي)	مساحة القسم الداخلي م ^٢	مساحة الفصاعات م ^٢	إجمالي مساحة البناء م ^٢	عدد الطلبة الحالي	عدد الطلبة القياسي	عدد الطلبة العراقيين	عدد الطلبة العرب	مجموع مساحات الغرف م ^٢	عدد الغرف	عدد الاسرة المنفردة والمزدوجة	عدد المشرفين
١	السلام	ذكور	خارج الحرم الجامعي	١١٠٠٠	٦٠٠٠	٥٠٠٠	١٣٧٦	٩٦٠	١٣٧٦	لا يوجد	٧٨٦٦	٣٤٢	١٥٠٠	٢٠
٢	زراعة طلاب	ذكور	خارج الحرم الجامعي	١٠٠٠٠	٣٠٠٠	٧٠٠٠	سكن طلبة جامعة الانبار	سكن طلبة جامعة الانبار	سكن طلبة جامعة الانبار	لا يوجد	٣٧٥٠	١٥٠	٢٩٠	١٦
٣	طب بيطري	ذكور	داخل الحرم الجامعي لكلية الطب البيطري	١٥٠٠٠	٣٠٠٠	١٢٠٠٠	١٤١	٢٢٨	١٤١	١	٢٨١٦	١٢٨	٣٥٠	١٥
٤	مجمع بغداد	ذكور	خارج الحرم الجامعي	لا يوجد	لا يوجد	لا يوجد	٣٤٧	٣٥٠	٣٤٧	لا يوجد	لا يوجد	٦٦	٤٠٠	١١٥
٥	الدار البيضاء	ذكور	خارج الحرم الجامعي	٧٠٠	ايوجد	٧٠٠	٢٧٦	١٦١	٢٧٦	لا يوجد	لا يوجد	٦٦	٣٠٠	١٠
٦	الوحدة	ذكور	خارج الحرم الجامعي	١٠٠٠٠	٧٠٠٠	٣٠٠٠	٥٧٥	٤٣٠	٥٧٥	لا يوجد	٢١٢٥	٨٥	٧٥٠	١٧
٧	النصر	ذكور	داخل كلية الطب / جامعة بغداد	٧٠٠٠	١٠٠٠	٦٠٠٠	٢٣٩	٢٠٠	٢٣٩	لا يوجد	١٣٢٥	٥٣	٢٢٥	١٠
٨	دار الكتب	ذكور	دخل المكتبة المركزية / جامعة بغداد/ باب المعظم	٢٥٠٠	٢٠٠٠	٥٠٠	٤٥	٤٥	٤٥	لا يوجد	٣٠٠	١٥	٦٤	٣

وزارة التعليم العالي والبحث العلمي
جامعة بغداد/ قسم الدراسات والتخطيط والمتابعة
تقرير الإدارة السنوي للعام ٢٠١٥
بيانات الأقسام الداخلية التابعة لجامعة بغداد للعام ٢٠١٤/٢٠١٥ تتمة:

ت	اسم القسم الداخلي	نوع القسم: لتأجير / تأثيث / للاستاذة	موقع القسم (داخل الحرم الجامعي / خارج الحرم الجامعي)	مساحة القسم الداخلي م ^٢	مساحة القاعات م ^٢	اجمالي مساحة البناية م ^٢	عدد الطلبة الحالي	عدد الطلبة القياسي	عدد الطلبة العراقيين	عدد الطلبة العرب	مجموع مساحات الغرف م ^٢	عدد الغرف	عدد الأسرة المنفردة والمزدوجة	عدد المشرفين
٩	الجادرية	اناث	داخل الحرم الجامعي	٨٠٠	٥٠٠٠	٣٠٠٠	٧٧٢	٦٠٠	٧٧٢	لا يوجد	٣٠٨٠	١٥٤	٩٠٠	٣٠
١٠	التعاون	اناث	داخل الحرم الجامعي لمجمع كليات باب المعظم	٨٠٠	٥٠٠٠	٣٠٠٠	٢٧٦	٤٥٠	٢٧٦	لا يوجد	٢٥٨٦	١١٣	٦٠٠	١٩
١١	الرسالة	اناث	داخل الحرم الجامعي لمجمع كليات باب المعظم	٥٠٠	١٠٠٠	٤٠٠٠	٣٣٥	٢٥٦	٣٣٥	لا يوجد	١٢٨٠	٦٤	٣٧٥	٨
١٢	الزراعة طالبات	اناث	داخل الحرم الجامعي لكلية الزراعة	١٠٠	٦٠٠٠	٤٠٠٠	سكن طلبة جامعة الانبار	سكن طلبة جامعة الانبار	سكن طلبة جامعة الانبار	لا يوجد	٢٨٢٥	١١٣	٢٥٠	١٠
١٣	الوزيرية	اناث	داخل حرم كلية التربية الرياضية بنات/ وزيرية	٥٠٠	١٠٠٠	٤٠٠٠	١٦٤	١٣٢	١٦٤	لا يوجد	٧٨٠	٢٦	٢٢٠	١٧
المجموع الاجمالي				٨٤٢٠٠	٤٠٠٠	٤٨٢٠٠	٤٥٤٦	٣٨١٢	٤٥٤٦	١	٢٨٧٣٣	١٣٧٥	٦٢٢٤	٢٩٠

٢-٥: الابنية التابعة لتشكيلات الجامعة للعام الدراسي ٢٠١٤/٢٠١٥:

ت	اسم التشكيل	عدد الابنية الجامعية	القاعات الدراسية	قاعات المطالعة	المختبرات	المكتبات	الورش	الحقول	الملاعب	المساحات م٢
١	كلية الطب	١٣	١٧	٤	٣٢	١	١	٠	١	١٢٥٩٥١
٢	كلية الصيدلة	٧	٥	١	٢٦	١	٠	٠	٣	١٠٦٩٥
٣	كلية طب الاسنان	٢	٢	١	٢٠	١	٢١	٠	١	٨٠٢٠
٤	كلية طب الكندي	٤	٨	١	١٢	١	٠	٠	٣	٢٠٠٠٠
	المجموعة الطبية	٢٦	٣٢	٧	٩٠	٤	٢٢	٠	٨	١٦٤٦٦٦
١	كلية الهندسة	١٥	٨١	٤	٨١	٨	٤	٠	٣	٢٧١٦١٢
٢	كلية الهندسة الخوارزمي	٤	١٧	١	١٥	١	١	٠	٢	٥٠٠٠
	المجموعة الهندسية	١٩	٩٨	٥	٩٦	٩	٥	٠	٥	٢٧٦٦١٢
١	كلية الزراعة	٢	٤١	٣	٣٦	٨	١	١	١	٣٢٩٥٠
٢	كلية الطب البيطري	١	١٣	٠	١١	١	٠	٠	٢	٤٣٥٦٤
	المجموعة الزراعية والبيطرية	٣	٥٤	٣	٤٧	٩	١	١	٣	٧٦٥١٤
١	العلوم	١٠	٤٠	١	١٣١	١	٣	٠	٠	١٦٩٧٣٦,٨٦
٢	كلية الادارة والاقتصاد	٣٣	٩٨	٢	١٥	٤	٠	٠	٢	٤٣٣٢٥
٣	كلية التربية البدنية وعلوم الرياضة	٦	٢٧	٣	٣	١	٠	٠	٤٢	١٥٠٠٠٠
٤	كلية التمريض	٢	٠	١	١١	١	٠	٠	٠	٨٤٠٠
٥	كلية الفنون الجميلة	١٢	٧٥	١	٢٤	١	١٥	٠	٤	٣١٦٠٦

الابنية التابعة لتشكيلات الجامعة للعام الدراسي ٢٠١٥/٢٠١٤ -تتمة-

ت	اسم التشكيل	عدد الابنية الجامعي ة	القاعات الدراسية	قاعات المطالعة	المختبرات	المكتبات	الورش	الحقول	الملاعب	المساحات م٢
٦	كلية العلوم للبنات	٨	٢٩	٣	٧٥	٦	٢	٢	١	١٢٧٠٠
٧	كلية التربية للعلوم الصرفة ابن الهيثم	٢١	٥١	٣	٣٩	٧	٢	٠	٣	٤١٨٩٢١٨
٨	كلية التربية البدنية وعلوم الرياضة للبنات	٤	١٢	١	١	١	٠	٠	٢	١١٠٠٠
	المجموعة العلمية	٩٦	٣٣٢	١٥	٢٩٩	٢٢	٢٢	٢	٥٤	٤٦١٥٩٨٥,٨٦
١	كلية التربية ابن رشد	٦	٧٢	١	٨	٩	٠	٠	٢	٩٧٥٠٠
٢	كلية التربية للبنات	١١	٦٩	٢	٢٠	١	٢	٠	٤	٢٣١٤٠
٣	كلية العلوم الاسلامية	١	٦٣	١٠	٣	٧	٠	٠	٣	٢٧١٠٥
٤	كلية العلوم السياسية	١	١٨	١	١	١	٠	٠	٣	٣٩٦٥
٥	كلية القانون	١	١٤	١	٤	١	٠	٠	٢	١٢٣٢٥
٦	كلية اللغات	٩	٧٨	١	١٠	١	٠	٠	١	١٨٤٠٠
٧	كلية الاداب	٩	٨٢	١٢	٦	١٠	٠	٠	١	٢٤٠٠٠ م
٨	كلية الاعلام	٢	٢٨	٢	٤	٢	٠	٠	٠	٢٢٩٧١,٤٢
	المجموعة الانسانية	٤٠	٤٢٤	٣٠	٥٦	٣٢	٢	٠	١٦	٢٠٥٤٠٦,٤٢
١	معهد الليزر للدراسات العليا	١	١٤	١	٢	١	٠	٠	٠	١١١٤
٢	معهد الهندسة الوراثية والتقنيات الاحيائية	٤	٤	١	٢٥	١	١	٠	٠	٦٥٤٥
٣	المعهد العالي للدراسات المحاسبية والمالية	١	٥	١	١٥	١	٠	٠	٠	١٣١٤
	مجموعة المعاهد	٦	٢٣	٣	٤٢	٣	١	٠	٠	٨٩٧٣

ملخص الابنية التابعة لتشكيلات الجامعة ٢٠١٥/٢٠١٤ تنمة:

ت	اسم التشكيل	عدد الابنية الجامعية	القاعات الدراسية	قاعات المطالعة	المختبرات	المكتبات	الورش	الحقول	الملاعب	المساحات م٢
١	مركز التخطيط الحضري والاقليمي	٢	٧	١	٢	١	٠	٠	٠	٥٩٨٩
٢	مركز البحوث التربوية والنفسية	١	٠	١	٠	١	٠	٠	٠	٨١٩
٣	مركز التطوير والتعليم المستمر	١	٤	٠	٠	١	٠	٠	٠	٤٨٤,٦
٤	مركز بحوث ومتحف التاريخ الطبيعي	١	٠	١	٦	١	١	١	٠	٥٠٠٠
٥	مركز احياء التراث العلمي العربي	١	٠	١	٠	١	٠	٠	٠	٦٩٠
٦	مركز الجامعة	١٨	٠	١٥	٠	٠	٣	٠	١٣	١٣٧٩٩٥,٤٢٥
٧	مركز الحاسبة الالكترونية	١	٠	٠	١٣	٠	١	٠	٠	٣٥٣٣
٨	مركز الدراسات الاستراتيجية والدولية	٢	٠	١	٠	١	٠	٠	٠	٥٤٢
٩	المركز الوطني الريادي لبحوث السرطان	١	٠	٠	٢	٠	٠	٠	٠	٤١٥
١٠	مركز بحوث السوق وحماية المستهلك	١	٠	٠	٤	١	٠	٠	٠	٢٦٠
	الامانة العامة للمكتبة المركزية	٢	٠	٧	٠	٠	٠	٠	٠	٢م ٥٨٦,٠٢٤
	مجموعة المراكز	٢٩	٤	٢٦	٢٥	٦	٥	١	١٣	١٤٩٧٣٩,٠٢٥

وزارة التعليم العالي والبحث العلمي
جامعة بغداد/ قسم الدراسات والتخطيط والمتابعة
٢٠١٥
٢-٢-٢: خلاصة الابنية التابعة لتشكيلات جامعة بغداد للعام الدراسي ٢٠١٤/٢٠١٥:

ت	اسم التشكيل	عدد الابنية الجامعية	القاعات الدراسية	قاعات المطالعة	المختبرات	المكتبات	الورش	الحقول	الملاعب	المساحات م٢
١	المجموعة الطبية	٢٦	٣٢	٧	٩٠	٤	٢٢	٠	٨	١٦٤٦٦٦
٢	المجموعة الهندسية	١٩	٩٨	٥	٩٦	٩	٥	٠	٥	٢٧٦٦١٢
٣	المجموعة الزراعية والبيطرية	٣	٥٤	٣	٤٧	٩	١	١	٣	٧٦٥١٤
٤	المجموعة العلمية	٩٦	٣٣٢	١٥	٢٩٩	٢٢	٢٢	٢	٥٤	٤٦١٥٩٨٥,٨٦
٥	المجموعة الانسانية	٤٠	٤٢٤	٣٠	٥٦	٣٢	٢	٠	١٦	٢٠٥٤٠٦,٤٢
٦	مجموعة المعاهد	٦	٢٣	٣	٤٢	٣	١	٠	٠	٨٩٧٣
٧	مجموعة المراكز	٣١	١١	٢٧	٢٧	٧	٥	١	١٣	١٤٩٧٣٩,٣
	المجموع النهائي	٢٢١	٩٧٤	٩٠	٦٥٧	٨٥	٥٨	٤	٩٩	٥٤٩٧٨٩٦٣

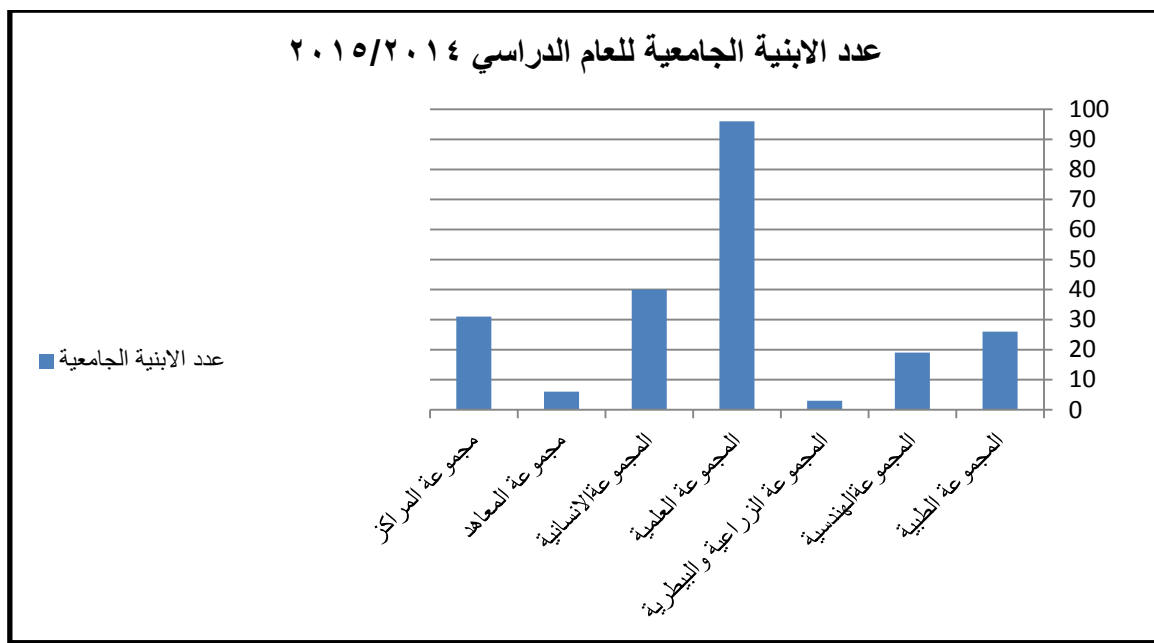

عدد القاعات الدراسية للعام الدراسي ٢٠١٤ / ٢٠١٥

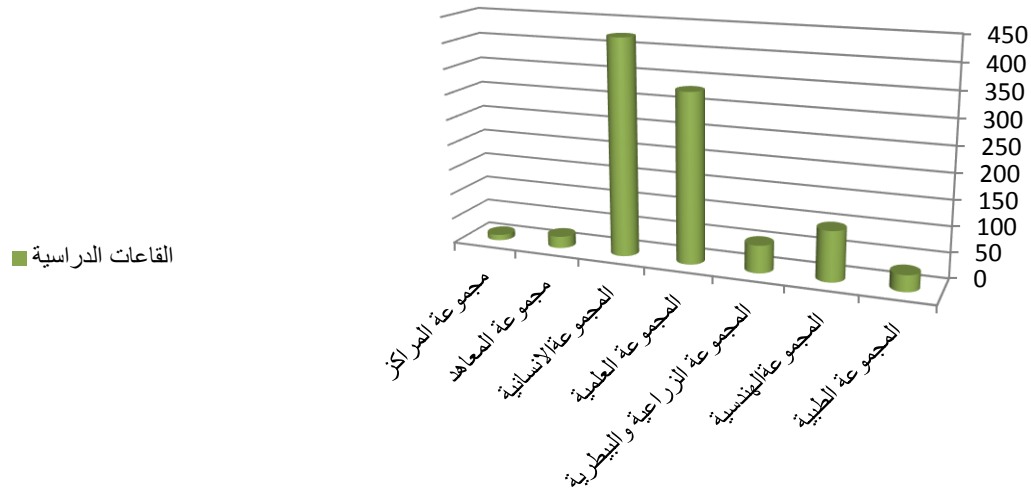

عدد قاعات المطالعة للعام الدراسي ٢٠١٤ / ٢٠١٥

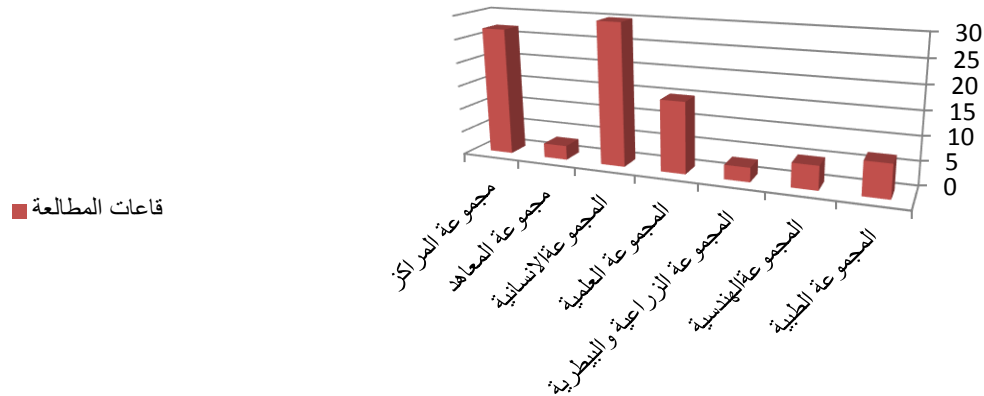

عدد المختبرات للعام الدراسي ٢٠١٤ / ٢٠١٥

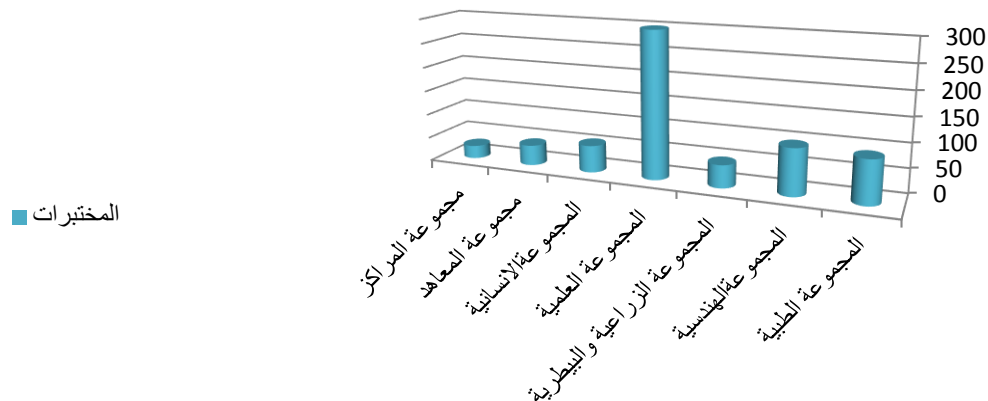

عدد المكتبات للعام الدراسي ٢٠١٤ / ٢٠١٥

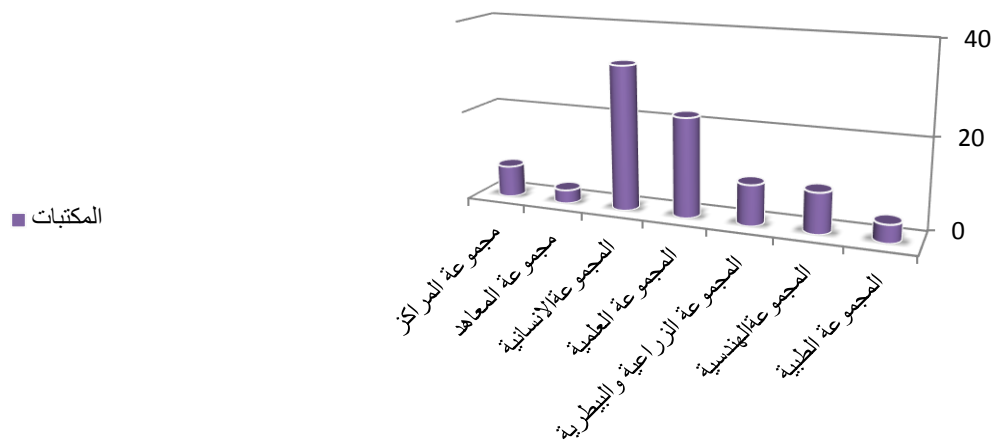

عدد الورش للعام الدراسي ٢٠١٤ / ٢٠١٥

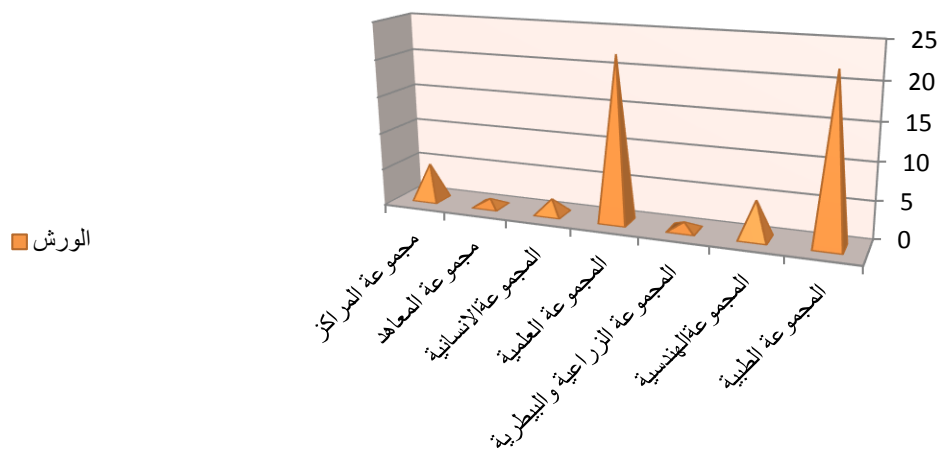

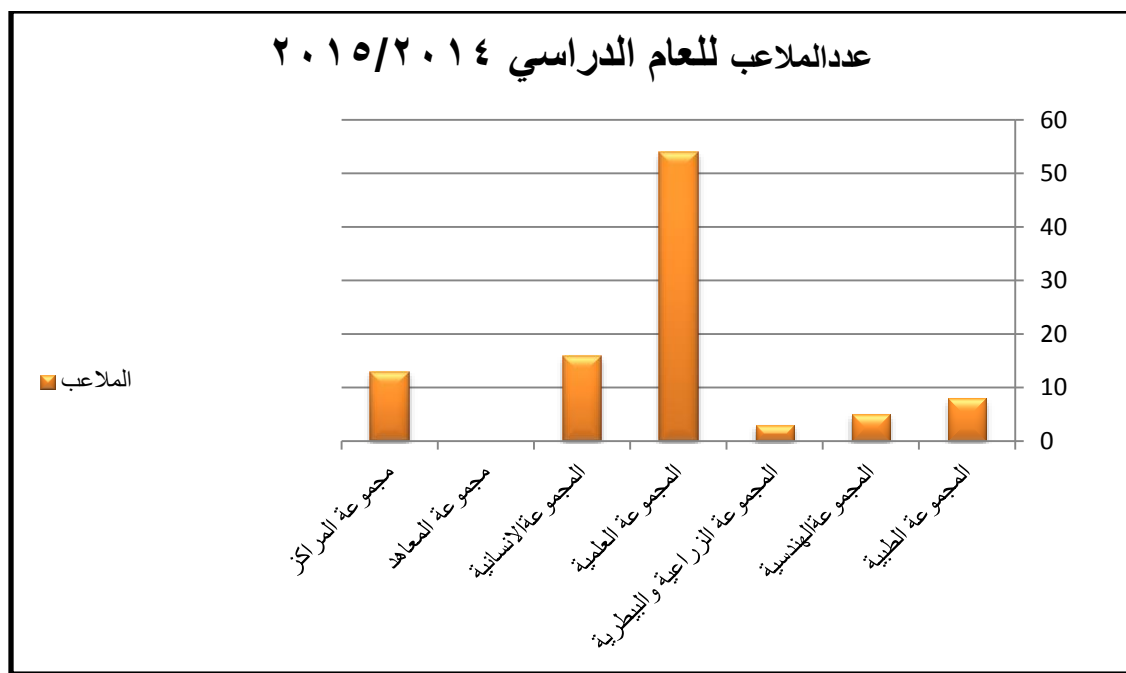
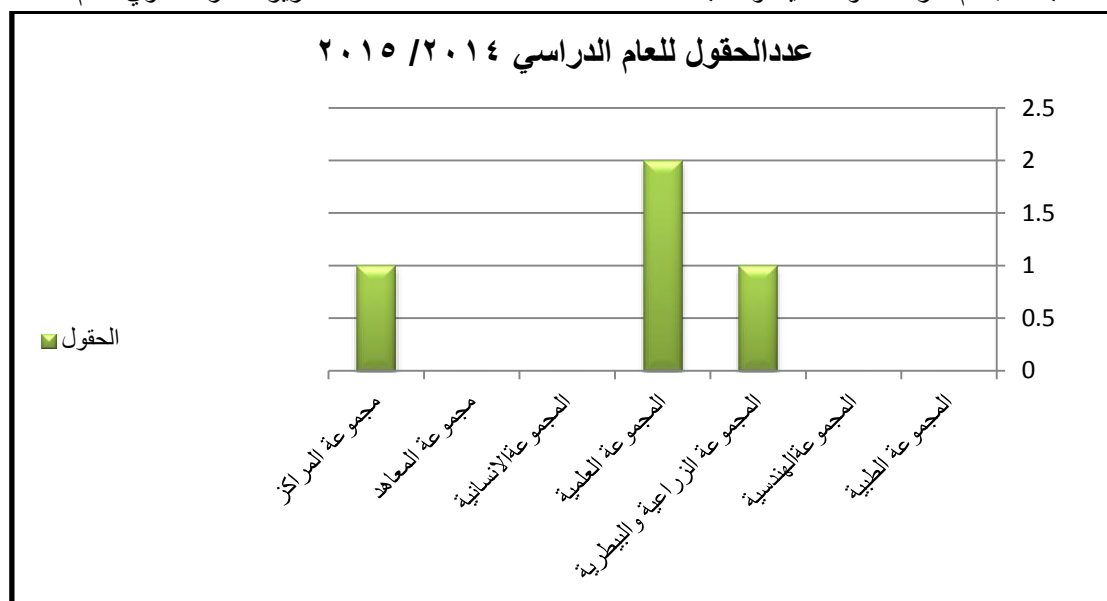

وزارة التعليم العالي والبحث العلمي
جامعة بغداد/ قسم الدراسات والتخطيط والمتابعة
٢٠١٥
٢-٨-٢: عدد اجهزة الحاسوب وخطوط الانترنت للعام الدراسي ٢٠١٤/٢٠١٥:

ت	اسم التشكيل	عدد الحاسبات المخصصة لطلبة الدراسات الاولى	عدد الحاسبات المخصصة لطلبة الدراسات العليا	عدد الحاسبات المخصصة للتدريسيين	عدد الحاسبات المستخدمة للأداريين والفنيين	عدد الحاسبات المستخدمة لقاعدة البيانات	متفرقة	عدد منظومات الانترنت	عدد خطوط الانترنت	عدد اجهزة عرض البيانات
	الطب	٦١	٢٠	٥٨	٨٧	١٥	٦	٢	٥٣	١١
	طب الانسان	٥٩	٢٥	٩٢	١٣٠	٥١	٠	٢	٤٠	٢٢
	طب الكندي	٤٠	١٧	١٧٣	٧٧	٤	٦٨	٢	٤٩	٥١
	الصيدله	٥٧	٤	١٠٦	٧١	٦	٠	١	٣٦	٤٢
	المجموعة الطبية	٢١٧	٦٦	٤٢٩	٣٦٥	٧٦	٧٤	٧	١٧٨	١٢٦
	الهندسة	٥٧٢	٤٣	٥٤	٩٥	٢٥	٢٣	١٥	٣٨	٣٣
	الهندسة الخوارزمي	٢٠٤	٥	٣٦	٢٤	٢	٧	٣	٨	١١
	المجموعة الهندسية	٧٧٦	٤٨	٩٠	١١٩	٢٧	٣٠	١٨	٤٦	٤٤
	الزراعة	٤	١٥	٩٤	٢٥	٩	٢	٢	٦	٤٤
	الطب البيطري	٠	٠	٣٤	٤	٩	٠	١	١٧	٠
	المجموعة الزراعية والبيطرية	٤	١٥	١٢٨	٢٩	١٨	٢	٣	٢٣	٤٤
	العلوم	٢٨٠	٨٣	٢٠٢	٦٧	٣٦	١	٧	١٠	٤٠
	الادارة والاقتصاد	٢٧٤	١١٧	١٥٤	١٨١	٣	٢١٩	١	١	٧
	التربية البدنية وعلوم الرياضة	٢٨	٠	١٠٨	٤٠	١٥	٥	١	مفتوح	٣
	التمريض	٣٥	٢٠	٢٣	٩٦	٢	٧٥	١	١٦	٣٨
	الفنون الجميله	٢٠٤	١	٥٦	١٢١	١	٢	١٠	٣	٩
	العلوم للبنات	٢٦٨	٢٤	١٠٦	١٤٣	٣٧	٤	١	٠	٣٩
	التربية للعلوم الصرفة ابن الهيثم	١٩٩	٣١	١٢٢	١٣١	٣٠	١٠	٧	١٣٠	٣٩
	التربية البدنية وعلوم الرياضة للبنات	٩	٢٠	٢١	٦٨		١٤	١	٦٠	١٨
	المجموعة العلمية	١٢٩٧	٢٩٦	٧٩٢	٨٤٧	١٢٤	٣٣٠	٢٩	٢٢٠	١٩٣

عدد اجهزة الحاسوب وخطوط الانترنت للعام الدراسي ٢٠١٥/٢٠١٤ تنمة:

ت	اسم التشكيل	عدد الحاسبات المخصصة لطلبة الدراسات الاولى	عدد الحاسبات المخصصة لطلبة الدراسات العليا	عدد الحاسبات المخصصة للتدريسيين	عدد الحاسبات المستخدمة للأداريين والفنيين	عدد الحاسبات المستخدمة لقاعدة البيانات	متفرقة	عدد منظومات الانترنت	عدد خطوط الانترنت	عدد اجهزة عرض البيانات
١	التربية للعلوم الانسانية ابن رشد	٦٤	٠	١٢٠	١٣٤	٣	٠	١	٧٠	٧
٢	التربية للبنات	١٧٠	٠	٧٤	٤٤	٥٤	٢	٢	٢٩	٢١
٣	كلية العلوم السياسية			٤١	٤١	٤	٤٥	٣	١٥	٣
٤	اللغات	٤٣١	٠	٧٧	٤٥	٨	٨	٩	٤	١٤
٥	كلية الاداب	٩٠	٣٠	١٠٠	٤٠	٣	٠	١	٦٠	٠
٦	الاعلام	١٠٨	٠	٧٩	١٥٣	٠	٢	٢	٤٥	٣٨
٧	القانون	١٠٠		٤١	٧٩	٥	٤	١	٢٠	٢
٨	العلوم الاسلامية	٨٧		٦٥	٤٠	٦		٢	٣	٤
	المجموعة الانسانية	١٠٥٠	٣٠	٥٩٧	٥٧٦	٨٣	٦١	٢١	٢٤٦	٨٩
١	المعهد العالي للدراسات المحاسبية والمالية	٠	٣٤	٤٨	٣٨	٣	٩	٠	٤٥	٦
٢	معهد النيزر للدراسات العليا		٩	٢٥	٤٨	٨		١	١٥	٢
٣	معهد الهندسة الوراثية والتقنيات الاحيائية		٧	٣٩	٢٧			٥	١٠	٦
	مجموعة المعاهد	٠	٥٠	١١٢	١١٣	١١	٩	٦	٧٠	١٤
	مركز التطوير والتعليم المستمر	٠	٠	٩	٤١	٦	٠	٢	٦	٩
	المركز الوطني الريادي لبحوث السرطان	٢	٣	١٢	٩	٥	٠	١	١٥	٣
	مركز الحاسبة الالكترونية	٠	٠	١٨	٥٠	٢٢٧	١٦	٣	٩٠	٢١
٣٩	مركز احياء التراث العلمي العربي	٠	٠	١٤	٧	٤	٣	١	١٥	١

عدد اجهزة الحاسوب وخطوط الانترنت للعام الدراسي ٢٠١٤/٢٠١٥ تتمة:

ت	اسم التشكيل	عدد الحاسبات المخصصة لطلبة الدراسات الأولية	عدد الحاسبات المخصصة لطلبة الدراسات العليا	عدد الحاسبات المستخدمة للأداريين والفنيين	عدد الحاسبات المستخدمة لقاعدة البيانات	متفرقة	عدد منظومات الانترنت	عدد خطوط الانترنت	عدد اجهزة عرض البيانات
	مركز البحوث التربوية والنفسية	٠	٠	١٢	١٧	٢	٠	١٥	١
	مركز الدراسات الاستراتيجية والدولية	٠	٠	٥١	٥٤	٠	٢	٣٠	٢
	مركز بحوث السوق وحماية المستهلك	٠	٠	٢٤	٦	٥	٣	١٥	٢
	مركز بحوث ومتحف التاريخ الطبيعي	٠	٠	٢٠	١٠	٢	٨	١٥	١
	مركز الجامعة الموحد	٠	٣٠	٦٠	٣٣٨	٧٨	٤٤	١٤٢	٧
	مركز التخطيط الحضري والاقليمي	٨	١٠	٣٨	٢٤	٣٠	٠	١٤	٥
	الامانة العامة للمكتبة المركزية	٠	٠	٠	١١٢	١٩	٠	٣	٦
	مجموع المراكز	٢	٣٣	٢٢٠	٦٤٤	٣٤٨	٧٤	٢٧	٣٤٣
									٥٣

٢-١٠ / خلاصة لأجهزة الحاسوب والانترنت للعام الدراسي ٢٠١٤/٢٠١٥:

ت	اسم التشكيل	عدد الحاسبات المخصصة لطلبة الدراسات الأولية	عدد الحاسبات المخصصة لطلبة الدراسات العليا	عدد الحاسبات المخصصة للتدريسيين	عدد الحاسبات المستخدمة للأداريين والفنيين	عدد الحاسبات المستخدمة لقاعدة البيانات	متفرقة	عدد منظومات الانترنت	عدد خطوط الانترنت	عدد اجهزة عرض البيانات
١	المجموعة الطبية	٢١٧	٦٦	٤٢٩	٣٦٥	٧٦	٧٤	٧	١٧٨	١٢٦
٢	المجموعة الهندسية	٧٧٦	٤٨	٩٠	١١٩	٢٧	٣٠	١٨	٤٦	٤٤
٣	المجموعة الزراعية والبيطرية /نقل الى موقع الجادرية	٤	١٥	١٢٨	٢٩	١٨	٢	٣	٢٣	٤٤
٤	المجموعة العلمية	١٢٩٧	٢٩٦	٧٩٢	٨٤٧	١٢٤	٣٣٠	٢٩	٢٢٠	١٩٣
٥	المجموعة الانسانية	١٠٥٠	٣٠	٥٩٧	٥٧٦	٨٣	٦١	٢١	٢٤٦	٨٩
٦	مجموعة المعاهد	٠	٥٠	١١٢	١١٣	١١	٩	٦	٧٠	١٤
٧	مجموع المراكز	١٠	٤٣	٢٥٨	٦٦٨	٣٧٨	٧٤	٢٨	٣٥٧	٥٨
	المجموع النهائي	٣٣٥٤	٥٤٨	٢٤٠٦	٢٧١٧	٧١٧	٥٨٠	١١٢	١١٤٠	٥٦٨

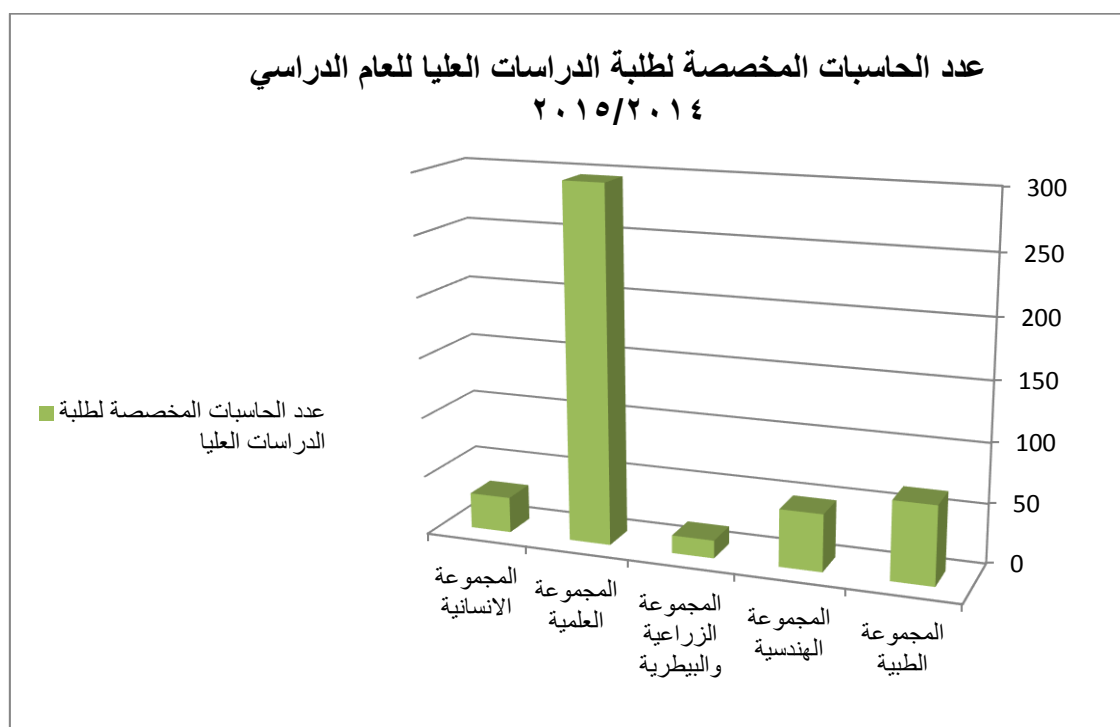
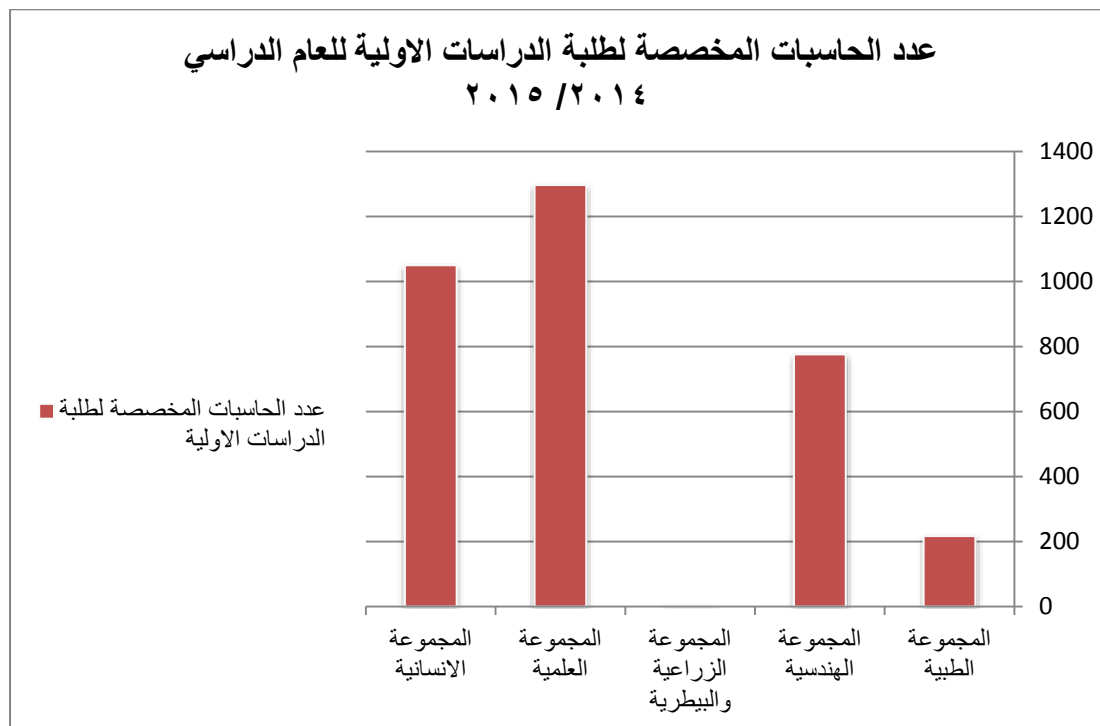

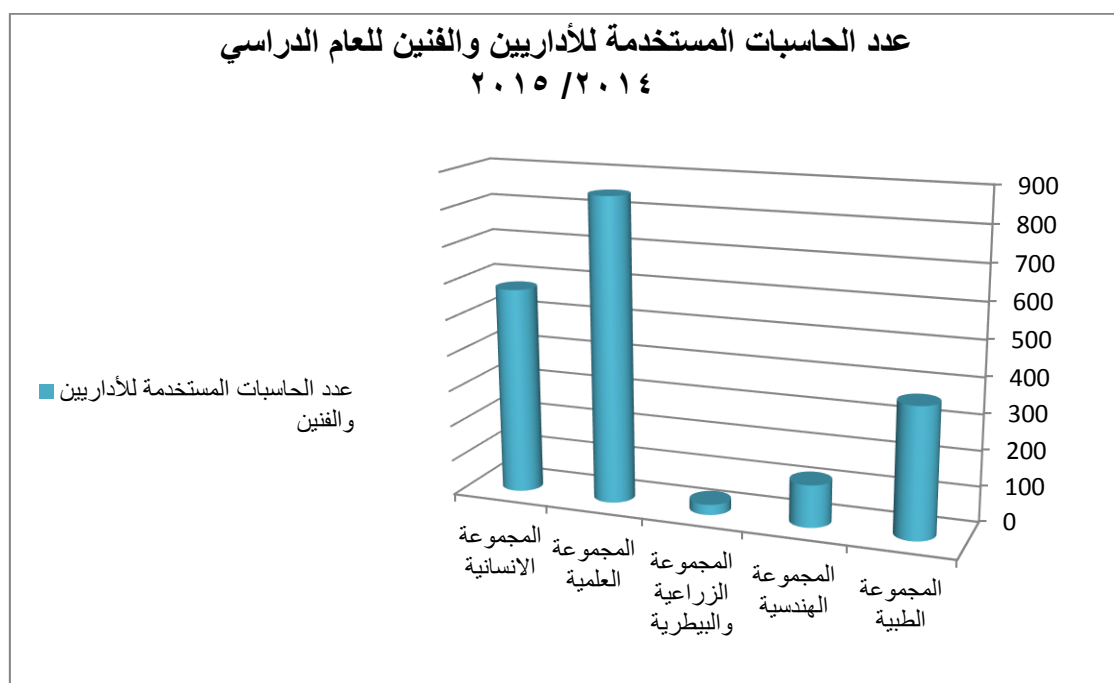
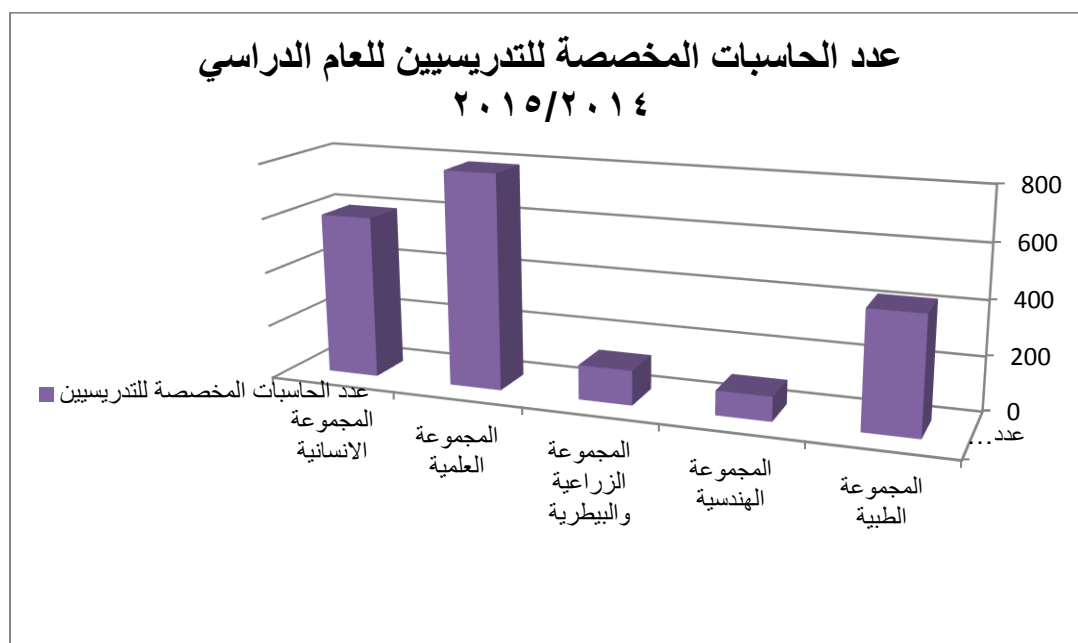

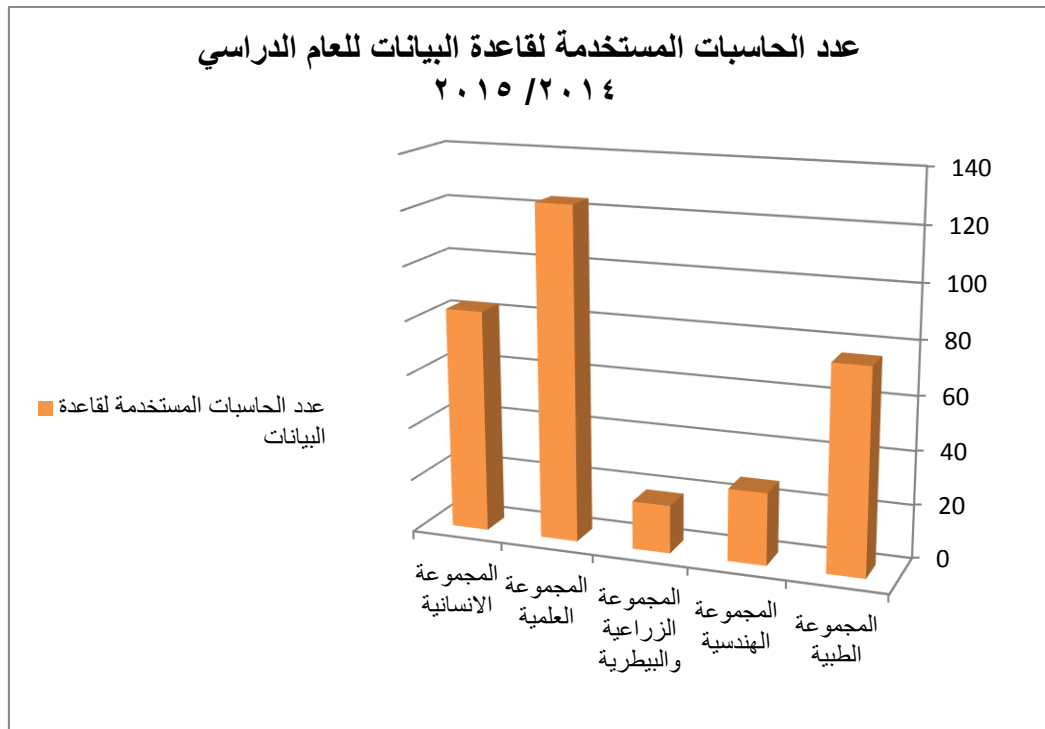

٢-٣ الباب الثالث

الأنشطة الثقافية

٢-٣-١- الزمالات والبحث والاجازات الدراسية للعام الدراسي ٢٠١٣/٢٠١٤

الاجازات الدراسية خارج العراق			البحث			الزمالات			المجاميع الكلية
مخطط: ٢٠١٥/٢٠١٤	منجز ٢٠١٣/٢٠١٤	مخطط ٢٠١٣/٢٠١٤	مخطط ٢٠١٤/٢٠١٥	منجز ٢٠١٣/٢٠١٤	مخطط ٢٠١٣/٢٠١٤	مخطط ٢٠١٤/٢٠١٥	منجز ٢٠١٣/٢٠١٤	مخطط ٢٠١٣/٢٠١٤	
١	٣	١	٢٢	٢٧	١٨	٤	٢	٢	المجموع الكلي للمجموعة الطبية
٣	١١	٠	١٨	٤١	١٢	٩	٤	٢	المجموع الكلي للمجموعة الهندسية
٢١	٣٥	٦٨	٢٣	٥٨	٢٩	٩	١٥	١٨	المجموع الكلي للمجموعة العلمية
٢١	٩	٣	٢٠	١٩	٤٥	٠	٠	١	المجموع الكلي للمجموعة الزراعية
١٠	١٠	٢٠	٧	٤	٧	٢	٢	٢	المجموع الكلي للكليات الانسانية
٠	٠	٠	٦	٥	٥	٠	٠	٠	المجموع الكلي للمعاهد
٩	١٠	٥	١	٤	١٠	٤	١	٠	المجموع الكلي للمديریات والمراكز
٦٥	٧٨	٩٧	٩٧	١٥٨	١١٧	٢٨	٢٤	٢٥	المجموع الكلي لكافة التشكيلات

٢-٣-٢- الزمالات والبعثات والاجازات الدراسية للعام الدراسي ٢٠١٥/٢٠١٤

المجاميع الكلية	الزمالات			البعثات			الاجازات الدراسية خارج العراق		
	مخطط ٢٠١٤/٢٠١٥	منجز ٢٠١٤/٢٠١٥	مخطط ٢٠١٥/٢٠١٦	مخطط ٢٠١٤/٢٠١٥	منجز ٢٠١٤/٢٠١٥	مخطط ٢٠١٥/٢٠١٦	مخطط ٢٠١٤/٢٠١٥	منجز ٢٠١٤/٢٠١٥	مخطط ٢٠١٥/٢٠١٦
المجموع الكلي للمجموعة الطبية	٤	١	١	٢٢	٢٣	٢	١	٦	١
المجموع الكلي للمجموعة الهندسية	٩	١	٠	١٨	١١	٠	٣	٠	٠
المجموع الكلي للمجموعة العلمية	٩	١	٩	٢٣	٢٧	١٥	٢١	٩٩	١٢
المجموع الكلي للمجموعة الزراعية	٠	١	٣	٢٠	٤١	٨	٢١	٢	٣
المجموع الكلي للكلليات الانسانية	٢	٢	٠	٧	٤	٠	١٠	٢	٤
المجموع الكلي للمعاهد	٠	١	٠	٦	٣	٣	٠	٠	٠
المجموع الكلي للمديریات والمراكز	٤	٤	١	١	١٥	١	٩	٧	٨
المجموع الكلي لكافة التشكيلات	٢٨	١٠	١٤	٩٧	١٢٤	٢٩	٦٥	١١٦	٢٨

٢-٣-٣- النفقة الخاصة والاعارات والاجازات الدراسية والتفرغ العلمي للعام الدراسي ٢٠١٣/٢٠١٤

النفقة الخاصة (داخل وخارج العراق)			الاعارات			الاجازات الدراسية داخل العراق			التفرغ العلمي خارج العراق			المجاميع الكلية
مخطط ٢٠١٤ ٢٠١٥	منجز ٢٠١٣ ٢٠١٤	مخطط ٢٠١٣ ٢٠١٤	مخطط ٢٠١٤ ٢٠١٥	منجز ٢٠١٣ ٢٠١٤	مخطط ٢٠١٣ ٢٠١٤	مخطط ٢٠١٤ ٢٠١٥	منجز ٢٠١٣ ٢٠١٤	مخطط ٢٠١٣ ٢٠١٤	مخطط ٢٠١٤ ٢٠١٥	منجز ٢٠١٣ ٢٠١٤	مخطط ٢٠١٣ ٢٠١٤	
٢	٠	٠	١٨	١٦	٢٤	٠	٠	٠	٢	٠	١	المجموع الكلي للمجموعة الطبية
٧	٤	٤	١٧	١٢	١٣	١٩	١٥	٠	٣	٤	٠	المجموع الكلي للمجموعة الهندسية
٣	٢	٣	٥١	١١٦	١٠٣	٠	٣	٠	٧	١٩	٣٠	المجموع الكلي للمجموعة العلمية
٢	٨	١٠	١٢	١٨	١٧	٠	٠	٠	٠	٣	١١	المجموع الكلي للمجموعة الزراعية
١٠	٠	١١	٣٢	٥٠	٣٨	١	٠	١	٥	٢	٨	المجموع الكلي للكليات الانسانية
٠	٠	٠	٥	٣	٥	٠	٠	٠	١	٠	٠	المجموع الكلي للمعاهد
٧	٠	٥	٢٢	١٥	٢١	٠	٠	٠	٦	٠	٦	المجموع الكلي للمديریات والمراكز
٣١	١٤	٣٣	١٥٧	٢٣٠	٢٢١	٢٠	١٨	١	٢٤	٢٨	٥٦	المجموع الكلي لكافة التشكيلات

٢-٣-٤- النفقة الخاصة والاعارات والاجازات الدراسية والتفرغ العلمي للعام الدراسي ٢٠١٥/٢٠١٤

النفقة الخاصة (داخل وخارج العراق)			الاعارات			الاجازات الدراسية داخل العراق			التفرغ العلمي خارج العراق			المجاميع الكلية
مخطط /٢٠١٤	منجز /٢٠١٤	مخطط /٢٠١٥	مخطط /٢٠١٤	منجز /٢٠١٤	مخطط /٢٠١٥	مخطط /٢٠١٤	منجز /٢٠١٤	مخطط /٢٠١٥	مخطط /٢٠١٤	منجز /٢٠١٤	مخطط /٢٠١٥	
٢	٠	٠	٠	٠	١٨	١٥	٢١	٢	٢	٢	٠	المجموع الكلي للمجموعة الطبية
٣	٠	١٩	٠	٠	١٧	٠	٧	٤	٧	٠	٠	المجموع الكلي للمجموعة الهندسية
٧	١١	٣٢	٠	٠	٥١	٥٧	١٥٢	٣	١	٨	٠	المجموع الكلي للمجموعة العلمية
٠	٩	٢٨	٠	٠	١٢	١٧	٣٩	٢	٢	٥	٠	المجموع الكلي للمجموعة الزراعية
٥	٥٢	٩	١	١	٣٢	٢٩	١٤	٠	١٠	١	٠	المجموع الكلي للكليات الانسانية
١	١	١	٠	٠	٥	٥	٤	٠	٠	٠	٠	المجموع الكلي للمعاهد
٦	٥	٢	٠	٠	٢٢	٢٠	١٤	٠	٧	٣	٠	المجموع الكلي للمديریات والمراكز
٢٤	٧٨	٧٢	٢٠	١	١٥٧	١٤٣	٢٥١	٣١	٩	١٧	٠	المجموع الكلي لكافة التشكيلات

٢-٤ الباب الرابع

الأنشطة العلمية

٢-٤-١- المؤتمرات والندوات العلمية التي أقرت للعام الدراسي ٢٠١٣/٢٠١٤

المجاميع الكلية			المؤتمرات العلمية			الندوات العلمية			الحلقات الدراسية			اخرى	
مخطط ٢٠١٣/٢٠١٤	منجز ٢٠١٣/٢٠١٤	مخطط ٢٠١٤/٢٠١٥	مخطط ٢٠١٣/٢٠١٤	منجز ٢٠١٣/٢٠١٤	مخطط ٢٠١٤/٢٠١٥	مخطط ٢٠١٣/٢٠١٤	منجز ٢٠١٣/٢٠١٤	مخطط ٢٠١٤/٢٠١٥	مخطط ٢٠١٣/٢٠١٤	منجز ٢٠١٣/٢٠١٤	مخطط ٢٠١٤/٢٠١٥	مخطط ٢٠١٣/٢٠١٤	منجز ٢٠١٣/٢٠١٤
١	٠	٦	٣	٣	٣٢	٨٥	٧٥	٦٥	١٣	٣٨	١٩		
٠	٠	٢	١	٢	٢٠	٤٥	٤٠	٦١	٢	٤	٤		
٤	١	١٢	٢٠	١٢	٥٧	١٩٩	١٨٩	١٥٣	١٠	١٥١	٥٦		
٣	٠	٢	٠	٠	٦	٥٢	٤٧	٦٠	٢١	٧	١٠		
٣	٣	١٩	١٣	٢٠	٧٦	١٢٢	٢٢٦	٢٠٣	٣٠	٢٠	٢٨		
١	١	٢	٠	١	٥	٦	٢	٠	١	٣	١		
٢	٢	٧	٥	٥	٧٩	٤٠	٤٩	٣٣	١٧	٧٤	٧٢		
١٤	٧	٥٠	٤٢	٤٣	٢٧٥	٥٤٩	٦٢٨	٥٧٥	٩٤	٢٩٧	١٩٠		

٢-٤-٢- المؤتمرات والندوات العلمية التي أقرت للعام الدراسي ٢٠١٥/٢٠١٤

المجاميع الكلية		المؤتمرات العلمية			الندوات العلمية			الحلقات الدراسية			اخرى	
مخطط ٢٠١٥/٢٠١٦	منجز ٢٠١٤/٢٠١٥	مخطط ٢٠١٥/٢٠١٦	منجز ٢٠١٤/٢٠١٥	مخطط ٢٠١٥/٢٠١٦	مخطط ٢٠١٥/٢٠١٦	منجز ٢٠١٤/٢٠١٥	مخطط ٢٠١٥/٢٠١٦	مخطط ٢٠١٥/٢٠١٦	منجز ٢٠١٤/٢٠١٥	مخطط ٢٠١٥/٢٠١٦	منجز ٢٠١٤/٢٠١٥	مخطط ٢٠١٥/٢٠١٦
٦	١	٣	٣٢	٢٥	٢٦	٦٥	٦٠	٨٥	١٩	١٦	٢٩	المجموع الكلي للمجموعة الطبية
٢	٠	٠	٢٠	١٦	١٣	٦١	٣٩	٢٥	٤	١٠	٦	المجموع الكلي للمجموعة الهندسية
١٢	٨	٩	٥٧	٣٨	٨٥	١٥٣	٣٩	٩٢	٥٦	٩٢	٥١	المجموع الكلي للمجموعة العلمية
٢	١	٥	٦	٦	١٣	٦٠	٢٨	٣٩	١٠	١١	٢٥	المجموع الكلي للمجموعة الزراعية
١٩	١١	١٨	٧٦	٥٤	٧٨	٢٠٣	٥٨	٦٥	٢٨	٤١	٣٣	المجموع الكلي للكليات الانسانية
٢	٢	٢	٥	٥	١٠	٠	٠	٢	١	٠	١	المجموع الكلي للمعاهد
٧	٤	٧	٧٩	٥٥	٤٧	٣٣	٣١	٢٩	٧٢	٦٧	٤٥	المجموع الكلي للمديرينات والمراكز
٥٠	٢٧	٤٤	٢٧٥	١٩٩	٢٧٢	٥٧٥	٢٥٥	٣٣٧	١٩٠	٢٣٧	١٩٠	المجموع الكلي لكافة التشكيلات

٢-٤-٣- البحوث العلمية والمقدمة من قبل التدريسيين والمنجزة والمعددة للعام الدراسي ٢٠١٣/٢٠١٤

البحوث العلمية								المجاميع الكلية
البحوثالمعددة		نشر البحوث المنجزة			عدد البحوث المقدمة من قبل التدريسيين			
مقبولة للنشر	منشورة	غير منشورة	مقبولة للنشر	منشورة	مخطط ٢٠١٥/٢٠١٤	منجز ٢٠١٤/٢٠١٣	مخطط ٢٠١٤/٢٠١٣	
٠	٧٧	٧٦	٥٣	٢٩٧	٣٢١	٣٥٠	٢٢٤	المجموع الكلي للمجموعة الطبية
٠	٤٢	٦	٢٩	١٨٣	١٣٩	٢١٢	١٨٩	المجموع الكلي للمجموعة الهندسية
٩	٥٩	١٤٢	٢٨٥	٩٠٣	٧٦٦	١١٨٨	٧٣٣	المجموع الكلي للمجموعة العلمية
٣٣	١٤٨	٣٠	٥١	٢١٣	٣١٠	٢٦٤	٢٧٢	المجموع الكلي للمجموعة الزراعية
٠	٠	٨٢	١٤٢	٢٣٩	٤٦٦	٣٨١	٤٩٥	المجموع الكلي للكليات الانسانية
٠	٠	١٦	١٢	٦٧	٤٩	٧٩	٢٩	المجموع الكلي للمعاهد
٠	٠	٨٩	١٣٨	٢٣٩	٥٣١	٣٧٧	٤٧٤	المجموع الكلي للمديريات والمراكز
٤٢	٣٢٦	٤٤١	٧١٠	٢١٤١	٢٥٨٢	٢٨٥١	٢٤١٦	المجموع الكلي للبحوث العلمية لكافة التشكيلات

٢-٤-٤- البحوث العلمية والمقدمة من قبل التدريسيين والمنجزة والمعددة للعام الدراسي ٢٠١٤/٢٠١٥

البحوث العلمية								المجاميع الكلية
البحوثالمعددة		نشر البحوث المنجزة			عدد البحوث المقدمة من قبل التدريسيين			
مقبولة للنشر	منشورة	غير منشورة	مقبولة للنشر	منشورة	مخطط٢٠١٥/٢٠١٦	منجز٢٠١٤/٢٠١٥	مخطط٢٠١٤/٢٠١٥	
٠	١٤٣	١٣٤	٩٣	٣٣٢	٤١٨	٤٢٥	٣٢١	المجموع الكلي للمجموعة الطبية
٠	١٦	٤٠	١٩	١٤٨	١٣٥	١٦٧	١٣٩	المجموع الكلي للمجموعة الهندسية
٠	٨٢	٧٥	٢٠٨	٦٨٨	٨٨٥	٨٩٦	٧٦٦	المجموع الكلي للمجموعة العلمية
٠	٠	٣٥	١٣٦	١٩٥	٣٦٠	٣٣١	٣١٠	المجموع الكلي للمجموعة الزراعية
١٠	٠	٢٣	١١٣	٢٦٧	٥٢٠	٣٨٠	٤٦٦	المجموع الكلي للكليات الانسانية
٠	٠	٣٢	٤٠	١٢٤	١٥١	١٦٤	٤٩	المجموع الكلي للمعاهد
٠	٠	٥٣	١٥١	١٦٧	٣٩٧	٣١٨	٥٣١	المجموع الكلي للمديريات والمراكز
١٠	٢٤١	٣٩٢	٧٦٠	١٩٢١	٢٨٦٦	٢٦٨١	٢٥٨٢	المجموع الكلي للبحوث العلمية لكافة التشكيلات

٢-٤-٥- الكتب المؤلفة للتدريسيين (المنهجية والمساعدة) للعام الدراسي ٢٠١٣/٢٠١٤

الكتب المؤلفة من قبل التدريسيين									المجاميع الكلية
الكتب المترجمة			كتب مساعدة			كتب منهجية			
مخطط ٢٠١٤ / ٢٠١٥	منجز ٢٠١٤/٢٠١٣	مخطط ٢٠١٤/٢٠١٣	مخطط /٢٠١٤ ٢٠١٥	منجز ٢٠١٤/٢٠١٣	مخطط ٢٠١٤/٢٠١٣	مخطط /٢٠١٤ ٢٠١٥	منجز ٢٠١٤/٢٠١٣	مخطط ٢٠١٤/٢٠١٣	
٠	٠	١	٠	٢	١	٠	١	٠	المجموع الكلي للمجموعة الطبية
٠	٠	٠	١٠	٨	١٠	٥	٠	١٣	المجموع الكلي للمجموعة الهندسية
١٣	٢	٧	١٩	٢٦	٢٠	٢	٧	٣٢	المجموع الكلي للمجموعة العلمية
٠	٠	٠	٢	٠	٤	١٥	١٣	١٢	المجموع الكلي للمجموعة الزراعية
١	٥	٣	٢٣	٢٤	٣٥	١	٦	١١	المجموع الكلي للكلليات الانسانية
٠	٠	٠	٣	٢	١	٠	١	١	المجموع الكلي للمعاهد
٠	١	١١	٠	١٢	٨	٠	٦	٤	المجموع الكلي للمدرييات والمراكز
١٤	٨	٢٢	٥٧	٧٤	٧٩	٢٣	٣٤	٧٣	المجموع الكلي للبحوث العلمية لكافة التشكيلات

٢-٤-٦ - الكتب المؤلفة للتدريسيين (المنهجية والمساعدة) للعام الدراسي ٢٠١٥/٢٠١٤

الكتب المؤلفة من قبل التدريسين									المجاميع الكلية
الكتبالمترجمة			كتب مساعدة			كتب منهجية			
مخطط /٢٠١٥ ٢٠١٦	منجز ٢٠١٥/٢٠١٤	مخطط٢٠١٤/ ٢٠١٥	مخطط /٢٠١٥ ٢٠١٦	منجز ٢٠١٥/٢٠١٤	مخطط٢٠١٤/ ٢٠١٥	مخطط /٢٠١٥ ٢٠١٦	منجز ٢٠١٥/٢٠١٤	مخطط٢٠١٤/ ٢٠١٥	
٠	٠	٠	٠	٠	٠	٠	٠	٠	المجموع الكلي للمجموعة الطبية
٠	٠	٠	٥	٣	١٠	٥	١	٥	المجموع الكلي للمجموعة الهندسية
٩	٢	١٣	٩	٤٤	١٩	١	٤	٢	المجموع الكلي للمجموعة العلمية
٠	٠	٠	٥	٤	٢	١٥	١٣	١٥	المجموع الكلي للمجموعة الزراعية
١٨	٦	١	٩٨	١٣١	٢٣	٣٤	١٥	١	المجموع الكلي للكليات الانسانية
٠	٠	٠	٤	٥	٣	٠	٠	٠	المجموع الكلي للمعاهد
٠	٠	٠	٣	١	٠	٢	٢	٠	المجموع الكلي للمديريات والمراكز
٢٧	٨	١٤	١٢٤	١٨٨	٥٧	٥٧	٣٥	٢٣	المجموع الكلي للبحوث العلمية لكافة التشكيلات